ALPENREGION TEGERNSEE SCHLIERSEE · Winter 2022 | 2023

KOSTENLOS BUSFAHREN

... mit der Gästekarte

Fahrpläne und Tourentipps

Regionalverkehr Oberbayern

AUF DEM LAUFENDEN BLEIBEN

Mit unserem Live-Ticker erhalten Sie täglich aktualisiert interessante Tourenvorschläge sowie alle wichtigen Informationen zu Ihrem Aufenthalt unter **www.tegernsee-schliersee.de/live-ticker**

HERZLICH WILLKOMMEN

Mit dieser Broschüre erhalten Sie Tourenvorschläge und Tipps rund ums Busfahren bei uns in der Region. Neben einer kleinen Auswahl schöner Touren, welche perfekt mit den öffentlichen Verkehrsmitteln erreichbar sind, bekommen Sie mit dieser Broschüre einen Überblick über die Busverbindungen des Landkreises. Ihnen wünschen wir viel Spaß beim Entdecken und eine sichere Fahrt.

Inhaltsverzeichnis

Mobilität vor Ort		S. 4-5
Kartenübersicht		S. 6-7
Tourentipps		S. 8-11
Linie 9552	Miesbach – Fischbachau – Schliersee – zurück	S. 12-15
Linie 9554	Tegernsee – Gmund – Wall – Miesbach – zurück	S. 16-17
Linie 9555	Tegernsee – Schliersee – Fischbachau – Bayrischzell – zurück	S. 18-21
Linie 9556	Tegernsee – Rottach-Egern – Kreuth – Stuben (Achensee) – zurück	S. 22-23
Linie 9557	Tegernsee – Gmund – Bad Tölz – zurück	S. 24-25
Linie 9559	Ringlinie Tegernseer Tal	S. 26-31
Linie 9560a	Rottach-Egern – Moni Alm – zurück	S. 32-33
Linie 9562	Schliersee – Spitzingsee – zurück	S. 34-35
Impressum		S. 36

TIPP...

SKI- & LOIPENBUSSE DER REGION

Lassen Sie Ihr Auto stehen und nutzen Sie bequem das Angebot unserer Ski- und Loipenbusse:

Bayrischzell
Nutzen Sie den kostenlosen Bayrischzeller Ski- und Loipenbus und fahren Sie im Halbstunden-Takt, beispielsweise ins Skiparadies Sudelfeld oder zu den Langlaufgebieten im Ursprungtal und in Geitau. Hier geht's zum Fahrplan.

Schliersee/Spitzingsee
In das Skigebiet Spitzingsee-Tegernsee gelangen Sie von Schliersee aus mit der Linie 9562 (Fahrplan S. 34-35) an die Stümpflingbahn.

Rottach-Egern
Ab der Mautstelle Enterrottach bringt Sie der Pendelbus zur Suttenbahn bzw. Moni Alm und wieder zurück. Hier geht's zum Fahrplan.

KOSTENFREI BUSFAHREN MIT UNSEREN KARTEN...

Das Busfahren mit gültiger Gästekarte sowie TegernseeCard* ist im ganzen Landkreis Miesbach und im gesamten Bayerischen Oberland kostenfrei. Sie erhalten Ihre Gästekarte/TegernseeCard gleich nach Ihrer Ankunft von Ihrem Gastgeber. Nutzen Sie dieses tolle Angebot und erkunden Sie bei einem Ausflug einfach mal Bad Tölz, Lenggries, Walchensee oder sogar Garmisch-Partenkirchen mit den Bussen des RVO.

*Die TegernseeCard ist ein Angebot der Urlaubsregion Tegernsee. Sie bietet Ihnen die Möglichkeit, zahlreiche Freizeitangebote für nur 50% des regulären Preises zu nutzen. Bei über 40 Leistungen aus den Bereichen Seilbahnen & Lifte, Bäder, Gesundheit & Wellness, Kultur & Tradition, Freizeit & Naturerlebnis, Kinder & Familie profitieren Sie während des ganzen Jahres. Alle Partnerbetriebe und weitere wichtige Informationen finden Sie auf www.tegernsee.com/tegernsee-card

WOHIN-DU-WILLST-APP

Egal in welchem Landkreis Sie sich befinden: Mit der kostenlosen „wohin-du-willst"-App von DB Regio Bus haben Sie alle Verkehrsverbindungen Ihrer Heimatregion in der Hosentasche – von Bussen über Züge bis hin zu Individualverkehr nach Bedarf. Einfach kostenlos im App Store oder im Google Play Store herunterladen.
www.wohin-du-willst.de

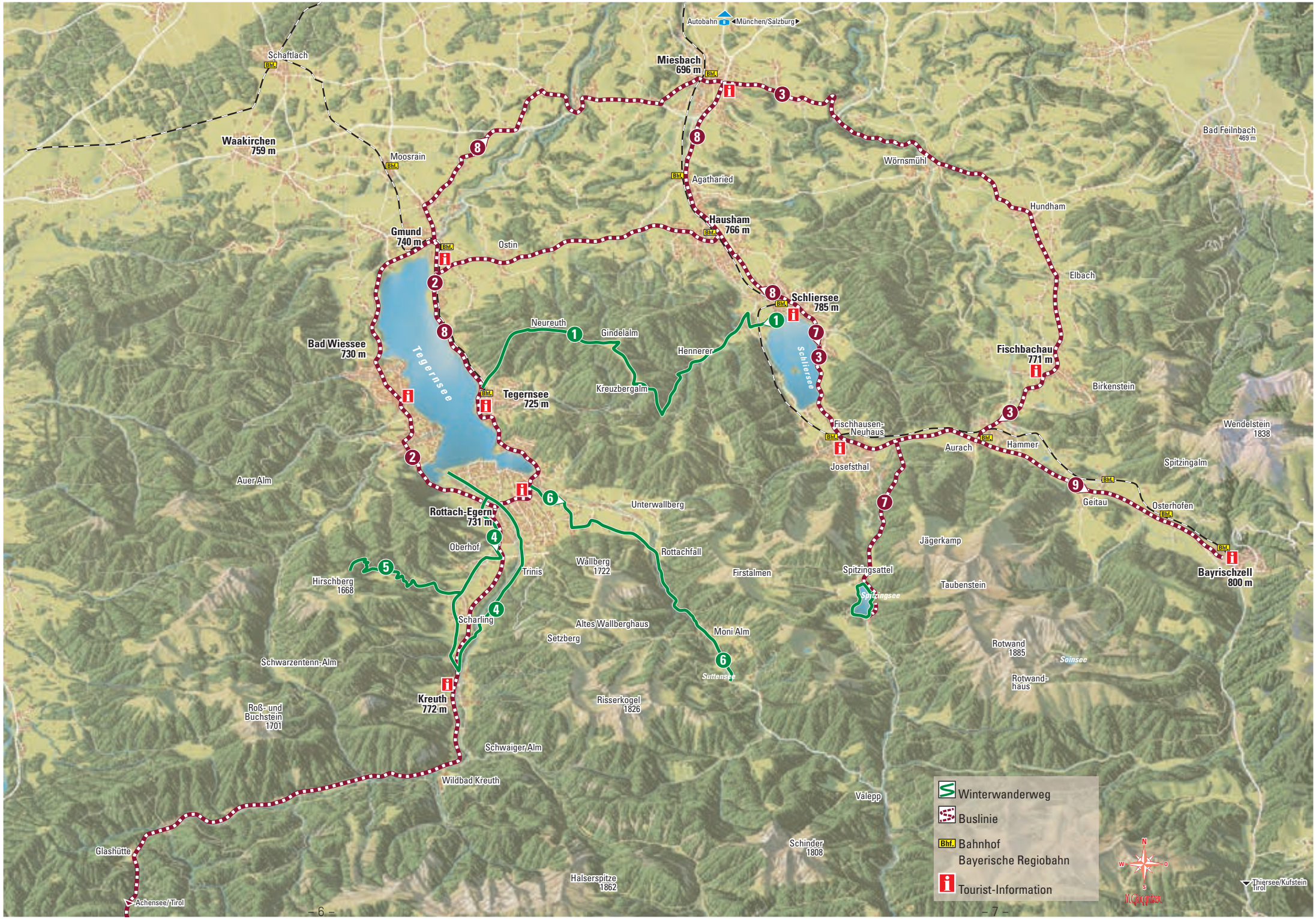
Autobahn
München/Salzburg
Schaftlach
Bhf.
Miesbach
696 m
Waakirchen
759 m
Moosrain
Agatharied
Wörnsmühl
Bad Feilnbach
469 m
Hundham
Hausham
766 m
Gmund
740 m
Ostin
Elbach
Schliersee
785 m
Neureuth
Gindelalm
Bad Wiessee
730 m
Tegernsee
Hennerer
Fischbachau
771 m
Birkenstein
Tegernsee
725 m
Kreuzbergalm
Fischhausen-
Neuhaus
Wendelstein
1838
Aurach
Hammer
Josefsthal
Spitzingalm
Auer Alm
Geitau
Osterhofen
Unterwallberg
Rottach-Egern
731 m
Oberhof
Jägerkamp
Rottachfall
Wallberg
1722
Trinis
Firstalmen
Spitzingsattel
Bayrischzell
800 m
Hirschberg
1668
Taubenstein
Spitzingsee
Scharling
Altes Wallberghaus
Setzberg
Moni Alm
Rotwand
1885
Soinsee
Schwarzentenn-Alm
Suttensee
Rotwand-
haus
Kreuth
772 m
Risserkogel
1826
Roß- und
Buchstein
1701
Schwaiger Alm
Wildbad Kreuth
Valepp
Winterwanderweg
Buslinie
Bahnhof
Bayerische Regiobahn
Tourist-Information
Schinder
1808
Glashütte
Halserspitze
1862
Achensee/Tirol
Thiersee/Kufstein
Tirol
N
W
O
S

1 VOM SCHLIERSEE AN DEN TEGERNSEE

Einfache Winterwanderung von See zu See und vorbei an drei Almen.
Bei Neuschnee sind Schneeschuhe empfehlenswert!
Ausgangspunkt: Schliersee Bahnhof
Wegverlauf: Schliersee – Hennerer – Kreuzbergalm – Gindelalmschneid – Gindelalm – Neureuth – Tegernsee
Highlights / Sehenswürdigkeiten:
- Die Neureuth ist auch im Winter geöffnet!
- Für den Abstieg von der Neureuth empfiehlt sich der „Bayernweg", der auf einem schmalen Pfad in vielen Serpentinen ins Tal nach Tegernsee führt.
- Vor der Rückfahrt ist der Besuch des Bräustüberls in Tegernsee ein Muss.

RVO-Tipp: Mit der **Buslinie 9555** (S. 18-19) geht es komfortabel in 40 Minuten zurück zum Ausgangspunkt an den Bahnhof in Schliersee.

2 FAHRT AN UND UM DEN TEGERNSEE

Einmal rund um den Tegernsee.
Ausgangspunkt: Nach Wunsch
Wegverlauf: Gmund – Tegernsee – Rottach-Egern – Bad Wiessee - Gmund
Highlights / Sehenswürdigkeiten:
- Tegernsee und sein Bräustüberl
- Einmal durch Rottach-Egern schlendern

RVO-Tipp: Die **Ringlinie 9559** (S. 26-31) verkehrt Mo-Fr im Halbstundentakt und an Wochenenden/Feiertagen im Stundentakt und die Fahrt kann problemlos unterbrochen werden. Eine Anreise aus Schliersee, Fischbachau oder Bayrischzell an den Tegernsee ist mit der **Linie 9555** (S. 18) möglich.

3 EINMAL DURCH DAS LEITZACH-/SCHLIERACHTAL

Ausgangspunkt: Nach Wunsch
Wegverlauf: Fischbachau – Neuhaus – Schliersee – Hausham – Miesbach – Wörnsmühl
Highlights / Sehenswürdigkeiten:
- Miesbach mit seinen verwinkelten Gassen und der weltberühmten Miesbacher Tracht
- Fischbachau mit der Wallfahrtskapelle Birkenstein und dem Winklstüberl
- Schliersee und ein Ausflug an den winterlichen See

RVO-Tipp: Die **Ringlinie 9552** (S. 12-15) verkehrt mehrmals täglich und die Fahrt kann problemlos unterbrochen werden.

4 WINTERWANDERUNG VON ROTTACH-EGERN NACH KREUTH DURCH DIE WEIßACHAUEN

Die große Kreuther Genussrunde entlang der Weißach bis zur Mündung in den See mit der Möglichkeit zur Verlängerung nach Bad Wiessee.
Ausgangspunkt: Rottach-Egern/Ringsee
Wegverlauf: Ringsee – Oberhof – Scharling – Kreuth – Weißachalm – Trinis – Ringsee
Highlights / Sehenswürdigkeiten:
- Die Naturkäserei TegernseerLand in Kreuth
- Ein Besuch in der ersten Tegernseer Kaffeerösterei im Ortsteil Weißach
- Der Wassererlebnisweg „Naturschauspiel Kreuth" – auch im Winter ein Muss!

RVO-Tipp: Mit der **Buslinie 9556** (S. 20-23) kann die Wanderung jederzeit verkürzt werden. Eine Anreise aus Bad Wiessee, Gmund oder Tegernsee ist mit der **Linie 9559** (S. 26-31) möglich.

5 WINTERWANDERUNG ZUM HIRSCHBERGHAUS

Beim Schneeschuh-/Winterwandern am Hirschberg lässt sich der Tegernseer Winterzauber in vollen Zügen genießen.
Ausgangspunkt: Kreuth-Scharling
Wegverlauf: Kreuth-Scharling – Rodelbahn – Hirschlacke – Hirschberghaus – auf Anstiegsweg zurück
Highlights / Sehenswürdigkeiten:
- Rodeltipp: Der Weg von der Materialseilbahn an der Hirschlacke hinab nach Scharling ist eine beliebte Rodelstrecke. – Den Rodel muss man aber selbst mitbringen!
- Das Hirschberghaus ist eine Einkehr wert!

RVO-Tipp: Kreuth-Scharling ist mit der **Buslinie 9556** (S. 20-23) ab dem Tegernsee problemlos zu erreichen.

6 VOM TEGERNSEE ZUM SUTTENSEE

Winterwanderung von Rottach-Egern zum Suttensee
Ausgangspunkt: Rottach-Egern
Wegverlauf: Rottach-Egern – Unterwallberg – Rottachfall – Moni Alm – Suttensee
Highlights / Sehenswürdigkeiten:
- Der Rottachfall ist ein besonderes Naturschauspiel und auch im Winter lohnenswert!
- Der romantisch gelegene, winterliche Suttensee
- Eine Einkehr in der Moni Alm

RVO-Tipp: Mit der **Buslinie 9560a** (S. 32-33) geht es ab der Moni Alm mehrmals täglich zurück zum Tegernsee bzw. nach Rottach-Egern.

7 VOM SCHLIERSEE ZUM SPITZINGSEE

Gemütliche Ausflugsfahrt von See zu See.
Ausgangspunkt: Schliersee Bahnhof
Wegverlauf: Schliersee – Spitzingsee – Schliersee
Highlights / Sehenswürdigkeiten:
- Der Spitzingsee – einer der größten Bergseen Bayerns und im Winter ein echter Hingucker!
- Leichte Winterwanderung rund um den Spitzingsee
- Zahlreiche Einkehrmöglichkeiten im Ort

RVO-Tipp: Der Spitzingsee ist mit der **Buslinie 9562** (S. 34-35) im Stundentakt zu erreichen.

8 EIN BESUCH IN MIESBACH

Einkaufstour nach Miesbach, der traditionsreichen kleinen Kulturstadt.
Ausgangspunkt: Tegernsee Bahnhof / Schliersee Bahnhof
Wegverlauf: Tegernsee/Schliersee – Miesbach – Schliersee/Tegernsee
Highlights / Sehenswürdigkeiten:
- Marktplatz mit reizvollen Geschäften und verwinkelten Gassen
- Weltberühmte Miesbacher Tracht
- Immer donnerstags Markttag von 6:30 bis 13:00 Uhr
- Das Miesbacher Eisstadion lädt im Winter zum ausgiebigen Schlittschuhlaufen ein.

RVO-Tipp: Die **Buslinien 9552** (S. 12-15) und **9554** (S. 16-17) verkehren von Tegernsee oder Schliersee nach Miesbach und ermöglichen eine einfache, schnelle und komfortable Anreise.

9 SPORTLICHER WINTERAUSFLUG NACH BAYRISCHZELL

Ausgangspunkt: Nach Wunsch
Highlights / Sehenswürdigkeiten:
- Skiparadies Sudelfeld (Weiterfahrt mit dem Ski- und Loipenbus)
- Perfekt präparierte Langlaufloipen rund um Bayrischzell
- Ausgeschilderte Schneeschuhtouren ab Geitau
- Winterwanderwege rund um den Wendelstein

RVO-Tipp: Mit der **Linie 9555** (S. 18-19) gelangen Sie zu allen Haltestellen in und um Bayrischzell.

9552 Leitzach- / Schlierachtal Ringlinie A: Miesbach - Fischbachau - Schliersee - Miesbach

DB RVO

Regionalverkehr Oberbayern GmbH, Niederlassung Oberland, Tegernsee, Tel.: (0 80 22) 18 75 00, www.dbregiobus-bayern.de

Weitere Haltestellen siehe Fahrplan im Internet: www.dbregiobus-bayern.de
An Feiertagen Betrieb wie Sonntag. Am Buß- und Bettag Betrieb nach Ferienfahrplan.

		Montag - Freitag												
Fahrtnummer		201	203	205	001	003	207	209	007	211	009	213	215	011
Haltestellen			F					F	S	F	S 99			
Agatharied Krankenhaus	ab				9.05	10.05						14.05		15.50
Anschlußhinweis														
Zug aus München	*an*			*7.45*	*8.45*	*9.45*	*10.45*	*11.45*	*11.45*	*12.45*	*13.14*	*13.45*	*14.45*	*15.45*
Miesbach Bahnhof Hst. 2/3	ab	**6.05**	**7.10**	**8.10**	**9.10**	**10.10**	**11.10**	**12.10**	**12.15**	**13.10**	**13.25**	**14.10**	**15.10**	**16.00**
Miesbach Stadtplatz Hypo.		6.07	7.12	8.12	9.12	10.12	11.12	12.12	12.17	13.12	13.29	14.12	15.12	16.02
Miesbach Oberlandhalle		|	|	|	|	|	|	|	3 12.20	|	|	|	|	|
Miesbach Landratsamt		6.08	7.13	8.13	9.13	10.13	11.13	12.13	|	13.13	13.30	14.13	15.13	16.03
Miesbach Gewerbegebiet		6.09	7.14	8.14	9.14	10.14	11.14	12.14	12.22	13.14	13.31	14.14	15.14	16.04
Bergham b. Miesbach		6.10	7.15	8.15	9.15	10.15	11.15	12.15	12.23	13.15	13.32	14.15	15.15	16.05
Parsberg		6.12	7.17	8.17	9.17	10.17	11.17	12.17	12.25	13.17	13.34	14.17	15.17	16.07
Leitzach		6.14	7.19	8.19	9.19	10.19	11.19	12.19	12.27	13.19	13.36	14.19	15.19	16.09
Wörnsmühl		**6.19**	**7.24**	**8.24**	**9.24**	**10.24**	**11.24**	**12.24**	**12.32**	**13.24**	**13.41**	**14.24**	**15.24**	**16.14**
Salitersäge		6.21	7.26	8.26	9.26	10.26	11.26	12.26	12.34	13.26	13.43	14.26	15.26	16.16
Hundham Funk		6.22	7.27	8.27	9.27	10.27	11.27	12.27	12.35	13.27	13.44	14.27	15.27	16.17
Hundham Marktplatz		6.24	7.29	8.29	9.29	10.29	11.29	12.29	12.37	13.29	13.46	14.29	15.29	16.19
Greisbach		6.25	7.30	8.30	9.30	10.30	11.30	12.30	12.38	13.30	13.47	14.30	15.30	16.20
Dürnbach (Gde. Fischbachau)		6.26	7.31	8.31	9.31	10.31	11.31	12.31	12.39	13.31	13.48	14.31	15.31	16.21
Elbach (Gde. Fischbachau)		6.28	7.33	8.33	9.33	10.33	11.33	12.33	12.41	13.33	13.50	14.33	15.33	16.23
Winkl Cafe Winklstüberl		6.30	7.35	8.35	9.35	10.35	11.35	12.35	12.43	13.35	13.52	14.35	15.35	16.25
Marbach		6.31	7.36	8.36	9.36	10.36	11.36	12.36	12.44	13.36	13.53	14.36	15.36	16.26
Fischbachau Ort (Richtung Birkenst.)		|	**7.38**	**8.38**	**9.38**	**10.38**	**11.38**	**12.38**	|	**13.38**	|	**14.38**	**15.38**	**16.28**
Birkenstein		|	7.41	8.41	9.41	10.41	11.41	12.41	|	13.41	◖ 13.58	14.41	15.41	16.31
Fischbachau Bergmühle		|	7.42	8.42	9.42	10.42	11.42	12.42	|	13.42	|	14.42	15.42	16.32
Fischbachau Ort (Parkplatz)		**6.33**	**7.44**	**8.44**	**9.44**	**10.44**	**11.44**	**12.44**	**12.46**	**13.44**	◖ **13.55**	**14.44**	**15.44**	**16.34**
Fischbachau Sandbichl		6.35	7.46	8.46	9.46	10.46	11.46	12.46		13.46	◖ 14.01	14.46	15.46	16.36
Fischbachau Wolfsee		6.36	7.47	8.47	9.47	10.47	11.47	12.47		13.47	◖ 14.02	14.47	15.47	16.37
Fischbachau Stauden Bahnhofstr.		6.37	7.48	8.48	9.48	10.48	11.48	12.48		13.48	◖ 14.03	14.48	15.48	16.38
Fischbachau Bahnhof		Ⓩ 6.38	7.49	8.49	9.49	10.49	11.49	12.49		13.49	◖ 14.05	14.49	15.49	16.39
Fischbachau Stauden			7.51	8.51	9.51	10.51	11.51	12.51		13.51		14.51	15.51	16.41
Aumoosstraße			7.52	8.52	9.52	10.52	11.52	12.52		13.52		14.52	15.52	16.42
Aurach Gh. Mayrhofer			7.54	8.54	9.54	10.54	11.54	12.54		13.54		14.54	15.54	16.44
Neuhaus			**7.58**	**8.58**	**9.58**	**10.58**	**11.58**	**12.58**		**13.58**		**14.58**	**15.58**	**16.48**
Anschlußhinweis														
Bus zum Spitzingsee	*ab*		*8.07*	*9.07*	*10.07*	*11.07*	*12.07*	*13.07*		F *14.07*		*15.07*	*16.11*	*17.07*
Neuhaus Bahnhof	ab		8.00	◖ 8.59	◖ 9.59	◖ 10.59	12.00	◖ 12.59		14.00		15.00	16.00	◖ 16.49
Fischhausen				9.00	10.00	11.00		13.00						16.50
Schliersee Seestr. Wohnanlage				9.02	10.02	11.02		13.02						16.52
Schliersee Strandbad				9.03	10.03	11.03		13.03						16.53
Schlierseer Hof				9.04	10.04	11.04		13.04						16.54
Schliersee Terofal				9.05	10.05	11.05		13.05						16.55
Schliersee Bahnhof	an			**9.07**	**10.07**	**11.07**		**13.07**						**16.57**
Schliersee Bahnhof	ab				**10.07**	**11.07**		**13.07**						**17.00**
Schliersee Westenhofen					10.08	11.08		13.08						17.01
Hausham Bahnhof					**10.11**	**11.11**		**13.11**						**17.04**
Hausham Rathausstraße					10.13	11.13		13.13						17.06
Agatharied					10.14	11.14		13.14						17.07
Agatharied Krankenhaus					10.16	11.16		13.16						17.09
Miesbach Oberlandhalle					10.19	11.19								◖ 17.12
Miesbach Stadtplatz					10.20	11.20								◖ 17.13
Miesbach Bahnhof Hst. 2/3	an				**10.23**	**11.23**								◖ **17.16**

Erläuterungen :
F = Montag bis Freitag an schulfreien Tagen
S = Montag bis Freitag an Schultagen
3 = Abfahrt an der Schulbus-Haltestelle
Ⓩ = Zuganschluss Richtung München
◖ = hält nur zum Aussteigen
99 = fährt Haltestellen in anderer Reihenfolge an

9552 Leitzach- / Schlierachtal Ringlinie A: Miesbach - Fischbachau - Schliersee - Miesbach

DB RVO

Regionalverkehr Oberbayern GmbH, Niederlassung Oberland, Tegernsee, Tel.: (0 80 22) 18 75 00, www.dbregiobus-bayern.de

Weitere Haltestellen siehe Fahrplan im Internet: www.dbregiobus-bayern.de
An Feiertagen Betrieb wie Sonntag. Am Buß- und Bettag Betrieb nach Ferienfahrplan.

		Montag - Freitag			Samstag, Sonn- und Feiertag									
Fahrtnummer		013	015	217	025	401	403	023	021	405	027	407	409	033
Haltestellen														
Agatharied Krankenhaus	ab	17.00	18.05					10.35			13.35			16.35
Anschlußhinweis														
Zug aus München	*an*	*16.45*	*18.08*	*18.45*	*7.13*	*8.13*	*9.13*	*10.13*	*11.13*	*12.13*	*13.13*	*14.13*	*15.13*	*16.13*
Miesbach Bahnhof Hst. 2/3	ab	**17.10**	**18.15**	**19.00**	**7.40**	**8.40**	**9.40**	**10.40**	**11.40**	**12.40**	**13.40**	**14.40**	**15.40**	**16.40**
Miesbach Stadtplatz Hypo.		17.12	18.17	19.02	7.42	8.42	9.42	10.42	11.42	12.42	13.42	14.42	15.42	16.42
Miesbach Oberlandhalle		|	|	|	|	|	|	|	|	|	|	|	|	|
Miesbach Landratsamt		17.13	18.18	19.03	7.43	8.43	9.43	10.43	11.43	12.43	13.43	14.43	15.43	16.43
Miesbach Gewerbegebiet		17.14	18.19	19.04	7.44	8.44	9.44	10.44	11.44	12.44	13.44	14.44	15.44	16.44
Bergham b. Miesbach		17.15	18.20	19.05	7.45	8.45	9.45	10.45	11.45	12.45	13.45	14.45	15.45	16.45
Parsberg		17.17	18.22	19.07	7.47	8.47	9.47	10.47	11.47	12.47	13.47	14.47	15.47	16.47
Leitzach		17.19	18.24	19.09	7.49	8.49	9.49	10.49	11.49	12.49	13.49	14.49	15.49	16.49
Wörnsmühl		**17.24**	**18.29**	**19.14**	**7.54**	**8.54**	**9.54**	**10.54**	**11.54**	**12.54**	**13.54**	**14.54**	**15.54**	**16.54**
Salitersäge		17.26	18.31	19.16	7.56	8.56	9.56	10.56	11.56	12.56	13.56	14.56	15.56	16.56
Hundham Funk		17.27	18.32	19.17	7.57	8.57	9.57	10.57	11.57	12.57	13.57	14.57	15.57	16.57
Hundham Marktplatz		17.29	18.34	19.19	7.59	8.59	9.59	10.59	11.59	12.59	13.59	14.59	15.59	16.59
Greisbach		17.30	18.35	19.20	8.00	9.00	10.00	11.00	12.00	13.00	14.00	15.00	16.00	17.00
Dürnbach (Gde. Fischbachau)		17.31	18.36	19.21	8.01	9.01	10.01	11.01	12.01	13.01	14.01	15.01	16.01	17.01
Elbach (Gde. Fischbachau)		17.33	18.38	19.23	8.03	9.03	10.03	11.03	12.03	13.03	14.03	15.03	16.03	17.03
Winkl Cafe Winklstüberl		17.35	18.40	19.25	8.05	9.05	10.05	11.05	12.05	13.05	14.05	15.05	16.05	17.05
Marbach		17.36	18.41	19.26	8.06	9.06	10.06	11.06	12.06	13.06	14.06	15.06	16.06	17.06
Fischbachau Ort (Richtung Birkenst.)		**17.38**	|	|	**8.08**	**9.08**	**10.08**	**11.08**	**12.08**	**13.08**	**14.08**	**15.08**	**16.08**	**17.08**
Birkenstein		17.41	|	|	8.11	9.11	10.11	11.11	12.11	13.11	14.11	15.11	16.11	17.11
Fischbachau Bergmühle		17.42	|	|	8.12	9.12	10.12	11.12	12.12	13.12	14.12	15.12	16.12	17.12
Fischbachau Ort (Parkplatz)		**17.44**	**18.43**	**19.29**	**8.14**	**9.14**	**10.14**	**11.14**	**12.14**	**13.14**	**14.14**	**15.14**	**16.14**	**17.14**
Fischbachau Sandbichl		17.46	18.45		8.16	9.16	10.16	11.16	12.16	13.16	14.16	15.16	16.16	17.16
Fischbachau Wolfsee		17.47	18.46		8.17	9.17	10.17	11.17	12.17	13.17	14.17	15.17	16.17	17.17
Fischbachau Stauden Bahnhofstr.		17.48	◖ 18.47		8.18	9.18	10.18	11.18	12.18	13.18	14.18	15.18	16.18	17.18
Fischbachau Bahnhof		17.49	◖ 18.48		8.19	9.19	10.19	11.19	12.19	13.19	14.19	15.19	16.19	17.19
Fischbachau Stauden		17.51	◖ 18.50		8.21	9.21	10.21	11.21	12.21	13.21	14.21	15.21	16.21	17.21
Aumoosstraße		17.52	◖ 18.51		8.22	9.22	10.22	11.22	12.22	13.22	14.22	15.22	16.22	17.22
Aurach Gh. Mayrhofer		17.54	◖ 18.53		8.24	9.24	10.24	11.24	12.24	13.24	14.24	15.24	16.24	17.24
Neuhaus		**17.58**	◖ **18.57**		**8.28**	**9.28**	**10.28**	**11.28**	**12.28**	**13.28**	**14.28**	**15.28**	**16.28**	**17.28**
Anschlußhinweis														
Bus zum Spitzingsee	*ab*				*8.37*	*9.37*	*10.42*	*11.37*	*12.37*	*13.37*		*15.37*	*16.37*	*17.37*
Neuhaus Bahnhof	ab	◖ 17.59	◖ 18.59		◖ 8.29	9.30	10.30	◖ 11.29	12.30	13.30	14.30	◖ 15.29	◖ 16.29	17.30
Fischhausen		◖ 18.00			8.30			11.30				15.30	16.30	
Schliersee Seestr. Wohnanlage		◖ 18.02			8.32			11.32				15.32	16.32	
Schliersee Strandbad		◖ 18.03			8.33			11.33				15.33	16.33	
Schlierseer Hof		◖ 18.04			8.34			11.34				15.34	16.34	
Schliersee Terofal		◖ 18.05			8.35			11.35				15.35	16.35	
Schliersee Bahnhof	an	◖ **18.07**			**8.37**			**11.37**				**15.37**	**16.37**	
Schliersee Bahnhof	ab											**15.37**		
Schliersee Westenhofen												15.38		
Hausham Bahnhof												**15.41**		
Hausham Rathausstraße												15.43		
Agatharied												15.44		
Agatharied Krankenhaus												15.46		
Miesbach Oberlandhalle														
Miesbach Stadtplatz														
Miesbach Bahnhof Hst. 2/3	an													

Erläuterungen :
◖ = hält nur zum Aussteigen

9552 Schlierach- / Leitzachtal Ringlinie B: Miesbach - Schliersee - Fischbachau - Miesbach

DB RVO

Regionalverkehr Oberbayern GmbH, Niederlassung Oberland, Tegernsee, Tel.: (0 80 22) 18 75 00, www.dbregiobus-bayern.de

Weitere Haltestellen siehe Fahrplan im Internet: www.dbregiobus-bayern.de
An Feiertagen Betrieb wie Sonntag. Am Buß- und Bettag Betrieb nach Ferienfahrplan.

		Montag - Freitag													
Fahrtnummer		002	006	106	202	010	012	204	206	914	114	014	208	210	212
Haltestellen			S	F						S	S	F			
Miesbach Bahnhof Hst. 2/3	ab		**6.20**	**6.35**		**8.36**		**10.36**				**12.36**			
Miesbach Stadtplatz Hypo.			6.22	6.37		8.38		10.38				12.38			
Miesbach Oberlandhalle			6.24	6.39		8.40		10.40		12.20		12.40			
Agatharied Krankenhaus			|	|		8.43		10.43		|	12.43			
Agatharied			6.26	6.41		8.46		10.46		12.22		12.46			
Hausham Rathausstraße			6.27	6.42		8.47		10.47		12.23		12.47			
Hausham Bahnhof			**6.29**	**6.44**		**8.49**		**10.49**		**12.25**		**12.49**			
Schliersee Westenhofen	↓		6.32	6.47		8.52		10.52		12.28		12.52			
Schliersee Bahnhof	an		**6.33**	**6.48**		**8.53**		**10.53**		**12.29**		**12.53**			
Schliersee Bahnhof	ab		**6.33**	**6.48**		**8.54**	**9.54**	**10.54**				**12.54**			
Schlierseer Hof			6.35	6.50		8.56	9.56	10.56				12.56			
Schliersee Strandbad			6.36	6.51		8.57	9.57	10.57				12.57			
Schliersee Seestr. Wohnanlage			6.37	6.52		8.58	9.58	10.58				12.58			
Fischhausen			6.38	6.53		9.00	10.00	11.00				13.00			
Neuhaus Bahnhof			|	|	8.01	9.01	10.01	11.01	12.01		13.01	14.01	15.01	16.01
Anschlußhinweis															
Bus vom Spitzingsee	*an*					*8.44*	*9.40*	*10.44*	*11.40*			*12.43*	*13.43*	*14.40*	*15.39*
Neuhaus	ab		**6.39**	**6.54**	**8.02**	**9.02**	**10.02**	**11.02**	**12.02**			**13.02**	**14.02**	**15.02**	**16.02**
Aurach Gh. Mayrhofer			6.42	6.57	8.06	9.06	10.06	11.06	12.06			13.06	14.06	15.06	16.06
Aumoosstraße			6.43	6.58	8.07	9.07	10.07	11.07	12.07			13.07	14.07	15.07	16.07
Fischbachau Stauden			6.44	6.59	8.08	9.08	10.08	11.08	12.08			13.08	14.08	15.08	16.08
Fischbachau Bahnhof			|	|	8.10	9.10	10.10	11.10	12.10		13.10	14.10	15.10	16.10
Fischbachau Stauden Bahnhofstr.			|	|	8.11	9.11	10.11	11.11	12.11		13.11	14.11	15.11	16.11
Fischbachau Wolfsee			6.45	7.00	8.12	9.12	10.12	11.12	12.12			13.12	14.12	15.12	16.12
Fischbachau Sandbichl			6.46	7.01	8.13	9.13	10.13	11.13	12.13			13.13	14.13	15.13	16.13
Fischbachau Ort (Richtung Birkenst.)			⊗ **6.48**	⊗ **7.03**	**8.15**	**9.15**	**10.15**	**11.15**	**12.15**			**13.15**	**14.15**	**15.15**	**16.15**
Birkenstein			⊗ 6.50	⊗ 7.05	8.18	9.18	10.18	11.18	12.18			13.18	14.18	15.18	16.18
Fischbachau Bergmühle			⊗ 6.51	⊗ 7.06	8.19	9.19	10.19	11.19	12.19			13.19	14.19	15.19	16.19
Fischbachau Ort (Parkplatz)		**5.50**	**6.53**	**7.08**	**8.21**	**9.21**	**10.21**	**11.21**	**12.21**		**12.50**	**13.21**	**14.21**	**15.21**	**16.21**
Marbach		5.52	6.55	7.10	8.23	9.23	10.23	11.23	12.23		12.52	13.23	14.23	15.23	16.23
Winkl Cafe Winklstüberl		5.53	6.56	7.11	8.24	9.24	10.24	11.24	12.24		12.53	13.24	14.24	15.24	16.24
Elbach (Gde. Fischbachau)		5.55	6.58	7.13	8.26	9.26	10.26	11.26	12.26		12.55	13.26	14.26	15.26	16.26
Dürnbach (Gde. Fischbachau)		5.57	7.00	7.15	8.28	9.28	10.28	11.28	12.28		12.57	13.28	14.28	15.28	16.28
Greisbach		5.58	7.01	7.16	8.29	9.29	10.29	11.29	12.29		12.58	13.29	14.29	15.29	16.29
Hundham Marktplatz		5.59	7.02	7.17	8.30	9.30	10.30	11.30	12.30		12.59	13.30	14.30	15.30	16.30
Hundham Funk		6.01	7.04	7.19	8.32	9.32	10.32	11.32	12.32		13.01	13.32	14.32	15.32	16.32
Salitersäge		6.02	7.05	7.20	8.33	9.33	10.33	11.33	12.33		13.02	13.33	14.33	15.33	16.33
Wörnsmühl		**6.04**	**7.07**	**7.22**	**8.35**	**9.35**	**10.35**	**11.35**	**12.35**		**13.04**	**13.35**	**14.35**	**15.35**	**16.35**
Leitzach		6.09	7.12	7.27	8.40	9.40	10.40	11.40	12.40		13.09	13.40	14.40	15.40	16.40
Parsberg		6.11	7.15	7.30	8.42	9.42	10.42	11.42	12.42		13.11	13.42	14.42	15.42	16.42
Bergham b. Miesbach		6.12	7.16	7.31	8.43	9.43	10.43	11.43	12.43		13.12	13.43	14.43	15.43	16.43
Miesbach Gewerbegebiet		6.14	7.18	7.33	8.45	9.45	10.45	11.45	12.45		13.14	13.45	14.45	15.45	16.45
Miesbach Landratsamt		6.15	7.19	7.34	8.46	9.46	10.46	11.46	12.46		13.16	13.46	14.46	15.46	16.46
Miesbach Stadtplatz	↓	6.17	7.21	7.36	8.48	9.48	10.48	11.48	12.48		13.18	13.48	14.48	15.48	16.48
Miesbach Bahnhof Hst. 2/3	an	**6.19**	**7.23**	**7.38**	**8.51**	**9.51**	**10.51**	**11.51**	**12.51**		**13.20**	**13.51**	**14.51**	**15.51**	**16.51**
Anschlußhinweis															
Zug nach München	*ab*	*6.45*	*7.47*	*7.47*	*9.10*	*10.10*	*11.10*	*12.10*	*13.16*			*14.10*	*15.10*	*16.10*	*17.16*
Agatharied Krankenhaus	an														

Erläuterungen :

⊗ = Die Haltestellen Bergmühle und Birkenstein werden nur im Sommerhalbjahr bedient (02.05. bis 03.11.2023)

S = Montag bis Freitag an Schultagen
F = Montag bis Freitag an schulfreien Tagen

9552 Schlierach- / Leitzachtal Ringlinie B: Miesbach - Schliersee - Fischbachau - Miesbach

DB RVO

Regionalverkehr Oberbayern GmbH, Niederlassung Oberland, Tegernsee, Tel.: (0 80 22) 18 75 00, www.dbregiobus-bayern.de

Weitere Haltestellen siehe Fahrplan im Internet: www.dbregiobus-bayern.de
An Feiertagen Betrieb wie Sonntag. Am Buß- und Bettag Betrieb nach Ferienfahrplan.

		Montag - Freitag			Samstag, Sonn- und Feiertag										
Fahrtnummer		004	214	216	402	404	406	408	410	022	024	412	414	008	416
Haltestellen															
Miesbach Bahnhof Hst. 2/3	ab	**16.36**													
Miesbach Stadtplatz Hypo.		16.38													
Miesbach Oberlandhalle		16.40													
Agatharied Krankenhaus		16.43												16.13	
Agatharied		16.46												16.16	
Hausham Rathausstraße		16.47												16.17	
Hausham Bahnhof		**16.49**												**16.19**	
Schliersee Westenhofen	↓	16.52												16.22	
Schliersee Bahnhof	an	**16.53**												**16.23**	
Schliersee Bahnhof	ab	**16.54**								**12.24**			**15.24**	**16.24**	**17.24**
Schlierseer Hof		16.56								12.26			15.26	16.26	17.26
Schliersee Strandbad		16.57								12.27			15.27	16.27	17.27
Schliersee Seestr. Wohnanlage		16.58								12.28			15.28	16.28	17.28
Fischhausen		17.00								12.30			15.30	16.30	17.30
Neuhaus Bahnhof		17.01	18.01		7.31	8.31	9.31	10.31	11.31	12.31	13.31	14.31	15.31	16.31	17.31
Anschlußhinweis															
Bus vom Spitzingsee	*an*	*16.40*	*17.44*				*9.14*	*10.10*	*11.14*	*12.10*		*14.14*	*15.11*	*16.11*	*17.10*
Neuhaus	ab	**17.02**	**18.02**		**7.32**	**8.32**	**9.32**	**10.32**	**11.32**	**12.32**	**13.32**	**14.32**	**15.32**	**16.32**	**17.32**
Aurach Gh. Mayrhofer		17.06	18.06		7.36	8.36	9.36	10.36	11.36	12.36	13.36	14.36	15.36	16.36	17.36
Aumoosstraße		17.07	18.07		7.37	8.37	9.37	10.37	11.37	12.37	13.37	14.37	15.37	16.37	17.37
Fischbachau Stauden		17.08	18.08		7.38	8.38	9.38	10.38	11.38	12.38	13.38	14.38	15.38	16.38	17.38
Fischbachau Bahnhof		17.10	18.10		7.40	8.40	9.40	10.40	11.40	12.40	13.40	14.40	15.40	16.40	17.40
Fischbachau Stauden Bahnhofstr.		17.11	18.11		7.41	8.41	9.41	10.41	11.41	12.41	13.41	14.41	15.41	16.41	17.41
Fischbachau Wolfsee		17.12	18.12		7.42	8.42	9.42	10.42	11.42	12.42	13.42	14.42	15.42	16.42	17.42
Fischbachau Sandbichl		17.13	18.13		7.43	8.43	9.43	10.43	11.43	12.43	13.43	14.43	15.43	16.43	17.43
Fischbachau Ort (Richtung Birkenst.)		**17.15**	**18.15**		**7.45**	**8.45**	**9.45**	**10.45**	**11.45**	**12.45**	**13.45**	**14.45**	**15.45**	**16.45**	**17.45**
Birkenstein		17.18	18.18		7.48	8.48	9.48	10.48	11.48	12.48	13.48	14.48	15.48	16.48	17.48
Fischbachau Bergmühle		17.19	18.19		7.49	8.49	9.49	10.49	11.49	12.49	13.49	14.49	15.49	16.49	17.49
Fischbachau Ort (Parkplatz)		**17.21**	**18.21**	**19.31**	**7.51**	**8.51**	**9.51**	**10.51**	**11.51**	**12.51**	**13.51**	**14.51**	**15.51**	**16.51**	**17.51**
Marbach		17.23	18.23	19.33	7.53	8.53	9.53	10.53	11.53	12.53	13.53	14.53	15.53	16.53	17.53
Winkl Cafe Winklstüberl		17.24	18.24	19.34	7.54	8.54	9.54	10.54	11.54	12.54	13.54	14.54	15.54	16.54	17.54
Elbach (Gde. Fischbachau)		17.26	18.26	19.36	7.56	8.56	9.56	10.56	11.56	12.56	13.56	14.56	15.56	16.56	17.56
Dürnbach (Gde. Fischbachau)		17.28	18.28	19.38	7.58	8.58	9.58	10.58	11.58	12.58	13.58	14.58	15.58	16.58	17.58
Greisbach		17.29	18.29	19.39	7.59	8.59	9.59	10.59	11.59	12.59	13.59	14.59	15.59	16.59	17.59
Hundham Marktplatz		17.30	18.30	19.40	8.00	9.00	10.00	11.00	12.00	13.00	14.00	15.00	16.00	17.00	18.00
Hundham Funk		17.32	18.32	19.42	8.02	9.02	10.02	11.02	12.02	13.02	14.02	15.02	16.02	17.02	18.02
Salitersäge		17.33	18.33	19.43	8.03	9.03	10.03	11.03	12.03	13.03	14.03	15.03	16.03	17.03	18.03
Wörnsmühl		**17.35**	**18.35**	**19.45**	**8.05**	**9.05**	**10.05**	**11.05**	**12.05**	**13.05**	**14.05**	**15.05**	**16.05**	**17.05**	**18.05**
Leitzach		17.40	18.40	19.50	8.10	9.10	10.10	11.10	12.10	13.10	14.10	15.10	16.10	17.10	18.10
Parsberg		17.42	18.42	19.52	8.12	9.12	10.12	11.12	12.12	13.12	14.12	15.12	16.12	17.12	18.12
Bergham b. Miesbach		17.43	18.43	19.53	8.13	9.13	10.13	11.13	12.13	13.13	14.13	15.13	16.13	17.13	18.13
Miesbach Gewerbegebiet		17.45	18.45	19.55	8.15	9.15	10.15	11.15	12.15	13.15	14.15	15.15	◖ 16.15	17.15	18.15
Miesbach Landratsamt		17.46	18.46	19.56	8.16	9.16	10.16	11.16	12.16	13.16	14.16	15.16	◖ 16.16	17.16	18.16
Miesbach Stadtplatz	↓	17.48	18.48	19.58	8.18	9.18	10.18	11.18	12.18	13.18	14.18	15.18	◖ 16.18	17.18	18.18
Miesbach Bahnhof Hst. 2/3	an	**17.51**	**18.51**	**20.00**	**8.21**	**9.21**	**10.21**	**11.21**	**12.21**	**13.21**	**14.21**	**15.21**	◖ **16.21**	**17.21**	**18.21**
Anschlußhinweis															
Zug nach München	*ab*	*18.10*	*19.10*	*20.10*	*8.43*	*9.43*	*10.43*	*11.43*	*12.43*	*13.43*	*14.43*	*15.41*	*16.41*	*17.41*	*18.43*
Agatharied Krankenhaus	an									◖ 13.26	◖ 14.26				

Erläuterungen :

◖ = hält nur zum Aussteigen

9554 Tegernsee - Gmund - Wall - Miesbach

DB RVO

Regionalverkehr Oberbayern GmbH, Niederlassung Oberland, Tegernsee, Tel.: (0 80 22) 18 75 00, www.dbregiobus-bayern.de

Weitere Fahrten von Tegernsee / Gmund nach Miesbach über Hausham siehe Linie 9558
An Feiertagen Betrieb wie Sonntag. Am Buß- und Bettag Betrieb nach Ferienfahrplan.

	Montag - Freitag außer Feiertag																		Samstag außer Ftg			Sonn- und Feiertag		
Linie	9554	9554	9554	9554	9554	9554	9554	9554	9554	9554	9554	9554	9554	9555	9554	9554	9555	9554	9554	9554	9554	9554	9554	9554
Fahrtnummer	015	003	005	007	107	011	025	113	013	009	117	017	019	013	121	021	005	023	039	035	033	039	035	033
Haltestellen	S	S 99	S	S	F		S	F	S	S ♿	F 99	S	S		F 99	S			♿		♿	♿		♿
Tegernsee Bahnhof ab	**6.40**			**8.45**	**9.15**	**10.45**		**11.45**			**14.45**	**14.45**	**15.47**	**16.45**			**17.45**		**8.45**	**12.45**	**15.45**	**8.45**	**12.45**	**15.45**
Tegernsee Steinmetz	6.41			8.47	9.17	10.47		11.47			14.47	14.47	15.49	16.47			17.47		8.47	12.47	15.47	8.47	12.47	15.47
Tegernsee Gymnasium		6.56							12.20	13.04		14.49												
Tegernsee Rathaus	6.42	6.57		8.49	9.19	10.49		11.49	12.22	13.05	14.49	14.51	15.51	16.49			17.49		8.49	12.49	15.49	8.49	12.49	15.49
Tegernsee Seesauna	6.43	6.58		8.50	9.20	10.50		11.50	12.23	13.06	14.50	14.52	15.52	16.50			17.50		8.50	12.50	15.50	8.50	12.50	15.50
Tegernsee Michael-Dengg-Weg	6.44	6.59		8.51	9.21	10.51		11.51	12.24	13.07	14.51	14.53	15.53	16.51			17.51		8.51	12.51	15.51	8.51	12.51	15.51
St.Quirin Kirche	6.45	7.01		8.52	9.22	10.52		11.52	12.25	13.08	14.52	14.54	15.54	16.52			17.52		8.52	12.52	15.52	8.52	12.52	15.52
St.Quirin Bildungszentrum	6.46	7.02		8.53	9.23	10.53		11.53	12.26	13.09	14.53	14.55	15.55	16.53			17.53		8.53	12.53	15.53	8.53	12.53	15.53
Hofbauer	6.47	7.03		8.54	9.24	10.54		11.54	12.27	13.10	14.54	14.56	15.56	16.54			17.54		8.54	12.54	15.54	8.54	12.54	15.54
Seeglas Kurstraße	6.48	7.04		8.55	9.25	10.55		11.55	12.28	13.11	14.55	14.57	15.57	16.55			17.55		8.55	12.55	15.55	8.55	12.55	15.55
Gmund Maximilian	6.49	7.05		8.56	9.26	10.56		11.56	12.29	13.12	14.56	14.58	15.58	16.56			17.56		8.56	12.56	15.56	8.56	12.56	15.56
Gmund Realschule (Finsterwald) ↓										**13.17**														
Gmund Bahnhof an	**6.51**	**7.07**		**8.58**	**9.28**	**10.58**		**11.58**	**12.31**		**14.58**	**15.00**	**16.00**	**16.58**			**17.58**		**8.58**	**12.58**	**15.58**	**8.58**	**12.58**	**15.58**
Anschlußhinweis																								
Bus aus Bad Tölz an		*7.09*		*8.58*		*10.58*							*15.58*		*16.58*	*16.58*		*17.58*						
Bus aus Bad Wiessee an		*7.06*		*8.56*		*10.56*		*11.56*	*12.26*		*14.56*	*14.56*	*15.56*		*16.56*	*16.56*		*17.56*	*8.56*	*12.56*	*15.56*	*8.56*	*12.56*	*15.56*
Gmund Bahnhof ab		**7.10**		**9.04**	**9.31**	**11.04**		**12.04**	**12.37**		**15.04**	**15.04**	**16.04**		**17.04**	**17.04**		**18.04**	**9.04**	**13.04**	**16.04**	**9.04**	**13.04**	**16.04**
Gmund Gasteig		7.11		9.05	9.32	11.05		12.05	12.38	13.21	15.05	15.05	16.05		17.05	17.05		18.05	9.05	13.05	16.05	9.05	13.05	16.05
Dürnbach (Gemeinde Gmund)		**7.13**		**9.07**	**9.34**	**11.07**		**12.07**	**12.40**	**13.23**	**15.07**	**15.07**	**16.07**		**17.07**	**17.07**		**18.07**	**9.07**	**13.07**	**16.07**	**9.07**	**13.07**	**16.07**
Dürnbach Dorfplatz				9.08	9.35	11.08		12.08		13.24	15.08	15.08			17.08	17.08		18.08	9.08	13.08	16.08	9.08	13.08	16.08
Moosrain		7.14							12.42				16.09											
Engl. Soldatenfriedhof			7.52				12.02		12.44				16.11											
Laffenthal			7.53				12.03		12.45				16.12											
Schmerold Bundesstr.									12.47															
Moosrain Kreuzstraße		7.15																						
Kapleralm		7.16																						
Bemloh		7.18																						
Festenbach				**9.09**	**9.36**	**11.09**		**12.09**		**13.26**	**15.09**	**15.09**			**17.09**	**17.09**		**18.09**	**9.09**	**13.09**	**16.09**	**9.09**	**13.09**	**16.09**
Rummelsäge				9.10	9.37	11.10		12.10		13.27	15.10	15.10			17.10	17.10		18.10	9.10	13.10	16.10	9.10	13.10	16.10
Schmerold		7.22		9.12	9.39	11.12		12.12		13.29	15.12	15.12	16.14		17.12	17.12		◖18.12	9.12	13.12	16.12	9.12	13.12	16.12
Hummelsberg		7.20		9.14	9.41	11.14		12.14		13.31	15.14	15.14	16.15		17.14	17.14		◖18.14	9.14	13.14	16.14	9.14	13.14	16.14
Wall Abzw. Hummelsberg				9.15	9.42	11.15		12.15		13.32	15.15	15.15	16.16		17.15	17.15		◖18.15	9.15	13.15	16.15	9.15	13.15	16.15
Wall				**9.16**	**9.43**	**11.16**		**12.16**		**13.33**	**15.16**	**15.16**	**16.17**		**17.16**	**17.16**		**◖18.16**	**9.16**	**13.16**	**16.16**	**9.16**	**13.16**	**16.16**
Müller am Baum		7.25		9.19	9.46	11.19		12.19	12.49	13.36	15.19	15.19	16.19		17.19	17.19		◖18.19	9.19	13.19	16.19	9.19	13.19	16.19
Wachlehen		7.27		9.21	9.48	11.21		12.21	12.51	13.38	15.21	15.21	16.21		17.21	17.21		◖18.21	9.21	13.21	16.21	9.21	13.21	16.21
Schweinthal		7.29		9.23	9.50	11.23		12.23	12.53	13.40	15.23	15.23	16.23		17.23	17.23		◖18.23	9.23	13.23	16.23	9.23	13.23	16.23
Schweinthal Grießer				9.24	9.51	11.24		12.24	12.54	13.41		15.24	16.24			17.24		◖18.24	9.24	13.24	16.24	9.24	13.24	16.24
Miesbach Tölzer Berg				9.25	9.52	11.25		12.25	12.55	13.42		15.25	16.25			17.25		◖18.25	9.25	13.25	16.25	9.25	13.25	16.25
Miesbach Oberlandhalle		7.32																						
Miesbach Bahnhof			**8.03**	**9.28**	**9.55**	**11.27**	**12.13**	**12.28**	**12.58**	**13.45**	**15.35**	**15.28**	**16.27**		**17.35**	**17.28**		**◖18.28**	**9.28**	**13.28**	**16.28**	**9.28**	**13.28**	**16.28**
Miesbach Hauptschule ↓		7.35	8.06																					
Agatharied Krankenhaus an				◖ **9.32**		◖**11.32**		◖**12.32**		◖**13.50**	**15.29**		◖**16.32**		**17.29**	**17.32**		◖**18.32**	◖ **9.32**	◖**13.34**	◖**16.34**	◖ **9.32**	◖**13.34**	◖**16.34**

Erläuterungen :

S = Montag - Freitag an Schultagen
F = Montag - Freitag an schulfreien Tagen

♿ = behindertengerechter Bus (soweit betrieblich möglich, ohne Gewähr)

◖ = hält nur zum Aussteigen
99 = fährt Haltestellen in anderer Reihenfolge an

9554 Miesbach - Wall - Gmund - Tegernsee

DB RVO

Regionalverkehr Oberbayern GmbH, Niederlassung Oberland, Tegernsee, Tel.: (0 80 22) 18 75 00, www.dbregiobus-bayern.de

Weitere Fahrten nach Gmund / Tegernsee über Hausham siehe Linie 9558
An Feiertagen Betrieb wie Sonntag. Am Buß- und Bettag Betrieb nach Ferienfahrplan.

	Montag - Freitag außer Feiertag																		Samstag außer Ftg					Sonn- und Feiertag			
Linie	9554	9554	9554	9558	9554	9559	9554	9554	9554	9554	9558	9554	9554	9554	9554	9555	9554	9555	9554	9558	9554	9554	9559	9554	9559	9554	9559
Fahrtnummer	002	038	006	028	012	119	004	030	010	020	016	022	032	026	024	014	028	020	638	627	632	046	031	732	021	046	031
Haltestellen		S		99	♿	♿		S	F	S ♿	F 99			S T		S					♿	♿	Ⓦ		♿	♿	
Agatharied Krankenhaus ab				**8.04**	**9.30**				**13.30**		**14.57**	**15.30**			**16.30**		**17.30**		**8.30**	**12.23**				**14.30**			
Miesbach Hauptschule								13.05						16.03													
Miesbach Stadtplatz								13.07												12.27							
Miesbach Bahnhof Hst. 1	**6.30**	**6.52**	**8.05**	**7.57**	**9.35**		**10.35**	**13.15**	**13.35**	**14.30**	**14.50**	**15.35**			**16.35**		**17.35**		**8.35**	**12.30**	**12.35**	**17.35**		**14.35**		**17.35**	
Miesbach Stadtplatz Hypo.				7.59							14.52																
Miesbach Oberlandhalle				8.01							14.54																
Schweinthal Grießer	6.32	6.54	8.07		9.37		10.37	13.17	13.37	14.32		15.37			16.37		17.37		8.37		12.37	17.37		14.37		17.37	
Schweinthal	6.33	6.55	8.08		9.38		10.38	13.18	13.38	14.33		15.38			16.38		17.38		8.38		12.38	17.38		14.38		17.38	
Wachlehen	6.35	6.57	8.10		9.40		10.40	13.19	13.40	14.35		15.40			16.40		17.40		8.40		12.40	17.40		14.40		17.40	
Müller am Baum	6.37	6.59	8.12		9.42		10.42	13.20	13.42	14.37		15.42		◖16.08	16.42		17.42		8.42		12.42	17.42		14.42		17.42	
Wall	**6.39**	**7.01**	**8.14**		**9.44**		**10.44**	**13.22**	**13.44**	**14.39**		**15.44**			**16.44**		**17.44**		**8.44**		**12.44**	**17.44**		**14.44**		**17.44**	
Wall Abzw. Hummelsberg	6.40	7.02	8.15		9.45		10.45		13.45	14.40		15.45			16.45		17.45		8.45		12.45	17.45		14.45		17.45	
Hummelsberg	6.41	7.03	8.16		9.46		10.46		13.46	14.41		15.46			16.46		17.46		8.46		12.46	17.46		14.46		17.46	
Schmerold	6.43	7.05	8.18		9.48		10.48		13.48	14.43		15.48			16.48		17.48		8.48		12.48	17.48		14.48		17.48	
Bemloh								13.24																			
Kapleralm								13.26																			
Moosrain Kreuzstraße								13.28																			
Laffenthal												15.50		16.11	16.50												
Engl. Soldatenfriedhof												15.51		16.12	16.51												
Moosrain								13.30				15.53			16.53												
Rummelsäge	6.45	7.07	8.20		9.50		10.50		13.50	14.45							17.50		8.50		12.50	17.50		14.50		17.50	
Festenbach	**6.47**	**7.09**	**8.22**		**9.52**		**10.52**		**13.52**	**14.47**							**17.52**		**8.52**		**12.52**	**17.52**		**14.52**		**17.52**	
Dürnbach Dorfplatz	6.48	7.10	8.23		9.53		10.53		13.53	14.48							17.53		8.53		12.53	17.53		14.53		17.53	
Dürnbach (Gemeinde Gmund)	**6.50**		**8.25**		**9.55**		**10.55**	**13.32**	**13.55**			**15.55**			**16.55**		**17.55**		**8.55**		**12.55**	**17.55**		**14.55**		**17.55**	
Gmund Gasteig	6.51		8.26		9.56		10.56	13.33	13.56			15.56			16.56		17.56		8.56		12.56	17.56		14.56		17.56	
Gmund Realschule (Finsterwald) ↓		7.14								14.55																	
Gmund Bahnhof an	**6.53**	**7.17**	**8.28**	**8.28**	**9.58**		**10.58**	**13.35**	**13.58**	**14.58**	**15.30**	**15.58**			**16.58**		**17.58**		**8.58**		**12.58**	**17.58**		**14.58**		**17.58**	
Anschlußhinweis																											
Bus nach Bad Tölz ab	*6.55*		*8.34*	*8.34*			*11.04*			*15.04*		*16.04*			*17.04*		*18.04*		*9.04*								
Bus nach Bad Wiessee ab	*7.10*		*8.34*	*8.34*	*10.04*		*11.04*	*13.38*	*14.04*	*15.04*	*15.34*	*16.04*			*17.04*		*18.04*		*9.04*		*13.04*	*18.04*		*15.04*		*18.04*	
Gmund Bahnhof ab				**8.34**		**10.04**		**13.40**		**15.04**	**15.30**		**16.04**			**17.04**		**18.04**	**9.02**		**13.04**		**18.04**		**15.04**		**18.04**
Gmund Maximilian				8.35		10.05		13.41		15.05	15.31		16.05			17.05		18.05	9.03		13.05		18.05		15.05		18.05
Seeglas Kurstraße				8.36		10.06		13.42		15.06	15.32		16.06			17.06		18.06	9.04		13.06		18.06		15.06		18.06
Hofbauer				8.37		10.07		13.43		15.07	15.33		16.07			17.07		18.07	9.05		13.07		18.07		15.07		18.07
St.Quirin Bildungszentrum				8.38		10.08		13.44		15.08	15.34		16.08			17.08		18.08	9.06		13.08		18.08		15.08		18.08
St.Quirin Kirche				8.39		10.09		13.45		15.09	15.35		16.09			17.09		18.09	9.07		13.09		18.09		15.09		18.09
Tegernsee Michael-Dengg-Weg				8.40		10.10		13.46		15.10	15.36		16.10			17.10		18.10	9.08		13.10		18.10		15.10		18.10
Tegernsee Seesauna				8.41		10.11				15.11	15.37		16.11			17.11		18.11	9.09		13.11		18.11		15.11		18.11
Tegernsee Rathaus				8.42		10.12				15.12	15.38		16.12			17.12		18.12	9.10		13.12		18.12		15.12		18.12
Tegernsee Steinmetz ↓				8.44		10.14				15.14	15.40		16.14			17.14		18.14	9.12		13.14		18.14		15.14		18.14
Tegernsee Bahnhof an				**8.46**		**10.16**		**13.48**		**15.16**	**15.42**		**16.16**			**17.16**		**18.16**	**9.14**		**13.16**		**18.16**		**15.16**		**18.16**

Erläuterungen :

S = Montag - Freitag an Schultagen
F = Montag - Freitag an schulfreien Tagen

Ⓦ = Samstag, nicht am 24. Dezember
♿ = behindertengerechter Bus (soweit betrieblich möglich, ohne Gewähr)

T = Direktverbindung nach Bad Tölz
◖ = hält nur zum Aussteigen
99 = fährt Haltestellen in anderer Reihenfolge an

9555 Tegernsee - Schliersee - Fischbachau - Bayrischzell

DB RVO

Regionalverkehr Oberbayern GmbH, Niederlassung Oberland, Tegernsee, Tel.: (0 80 22) 18 75 00, www.dbregiobus-bayern.de

Weitere Haltestellen siehe Fahrplan im Internet: www.dbregiobus-bayern.de
An Feiertagen Betrieb wie Sonntag. Am Buß- und Bettag Betrieb nach Ferienfahrplan.
Zustiege für Fahrradbeförderung sind Tegernsee Bhf., Gmund Bhf., Schliersee Bhf., Neuhaus, Fischbachau Ort und Bayrischzell Bhf.

		Montag - Freitag außer Feiertag									Samstag außer Ftg				Sonn- und Feiertag						
Linie		9555	9555	9555	9555	9555	9555	9555	9555	9555	9554	9555	9558	9555	9554	9555	9559	9558	9555	9554	9555
Fahrtnummer		001	003	107	007	009	013	023	005	015	039	011	627	019	039	011	036	727	019	033	703
Haltestellen		🚲		F	S	🚲		Ⓐ		♿	♿		♿	♿	♿		♿	♿	♿	♿	
Tegernsee Bahnhof	ab	**8.15**	**9.45**	**13.07**		**14.45**	**16.45**		**17.45**		**8.45**		**11.45**	**14.45**	**8.45**		**12.45**		**14.45**	**15.45**	
Tegernsee Gymnasium		|	|	|	13.10	|	|		|		|		|	|		|		|	|		|	|	
Tegernsee Rathaus		8.19	9.49	13.11	13.11	14.49	16.49		17.49		8.49		11.49	14.49	8.49		12.49		14.49	15.49	
Tegernsee Seesauna		8.20	9.50	13.12	13.12	14.50	16.50		17.50		8.50		11.50	14.50	8.50		12.50		14.50	15.50	
St.Quirin Kirche		8.22	9.52	13.14	13.14	14.52	16.52		17.52		8.52		11.52	14.52	8.52		12.52		14.52	15.52	
Hofbauer		8.24	9.54	13.16	13.16	14.54	16.54		17.54		8.54		11.54	14.54	8.54		12.54		14.54	15.54	
Seeglas Kurstraße		8.25	9.55	13.17	13.17	14.55	16.55		17.55		8.55		11.55	14.55	8.55		12.55		14.55	15.55	
Gmund Maximilian	↓	|	9.56	13.18	13.18	14.56	16.56		17.56		8.56		11.56	14.56	8.56		12.56		14.56	15.56	
Gmund Bahnhof	an	|	**9.58**	**13.20**	**13.20**	**14.58**	**16.58**		**17.58**		**8.58**		**11.58**	**14.58**	**8.58**		**12.58**		**14.58**	**15.58**	
Anschlußhinweis																					
Bus aus Bad Wiessee	*an*		*9.56*			*14.56*	*16.56*			*17.56*		*8.56*	*11.56*	*14.56*		*8.56*		*12.56*	*14.56*		*15.56*
Bus aus Bad Tölz	*an*						*16.58*			*17.58*											
Gmund Bahnhof	ab	|	**10.04**	**13.23**	**13.23**	**15.04**	**17.04**			**18.04**		**9.04**	**12.04**	**15.04**		**9.04**		**13.04**	**15.04**		**16.04**
Gmund Maximilian		|	10.05	13.24	13.24	15.05	17.05			18.05		9.05	12.06	15.05		9.05		13.06	15.05		16.05
Seeglas		|	10.06	13.25	13.25	15.06	17.06			18.06		9.06	12.07	15.06		9.06		13.07	15.06		16.06
Ostin		8.28	10.10	13.29	13.29	15.10	17.10			18.10		9.10	12.09	15.10		9.10		13.09	15.10		16.10
Oberschuß		8.30	10.12	13.31	13.31	15.12	17.12			18.12		9.12	12.10	15.12		9.12		13.10	15.12		16.12
Rohrauerhaus		8.31	10.13	13.32	13.32	15.13	17.13			18.13		9.13	12.11	15.13		9.13		13.11	15.13		16.13
Nagelbach		8.33	10.15	13.34	13.34	15.15	17.15			18.15		9.15	12.13	15.15		9.15		13.13	15.15		16.15
Nagelbach Siedlung		8.35	10.17	|	|	15.17	|			|		9.17	◖12.15	◖15.17		9.17		◖13.15	◖15.17		◖16.17
Hausham Tegernseer Straße		8.38	10.19	13.36	13.36	15.19	17.17			18.17		9.19	12.18	15.19		9.19		13.18	15.19		16.19
Hausham Bahnhof		**8.39**	**10.21**	**13.38**	**13.38**	**15.21**	**17.19**			**18.19**		**9.21**		**15.21**		**9.21**		**13.19**	**15.21**		**16.21**
Schliersee Westenhofen	↓	8.42	10.24	13.41	13.41	15.24	17.22			18.22		9.24		15.24		9.24		◖13.22	15.24		16.24
Schliersee Bahnhof	an	**8.44**	**10.26**	**13.43**	**13.43**	**15.26**	**17.24**			**18.24**		**9.26**		**15.26**		**9.26**		**13.24**	**15.26**		**16.26**
Schliersee Bahnhof	ab	**8.45**		**13.48**	**13.48**	**15.32**		**17.35**													
Schlierseer Hof		8.47		13.50	13.50	15.34		17.37													
Schliersee Strandbad		8.48		13.51	13.51	15.35		17.38													
Fischhausen		8.51		13.54	13.54	15.38		17.41													
Neuhaus Bahnhof		◖8.52		|	|	15.40		17.45													
Neuhaus		**8.53**		**13.55**	**13.55**	**1 15.41**		**◖17.46**													
Neuhaus Aiplspitzstr.		8.54		13.56	13.56	15.42		◖17.47													
Aurach Gh. Mayrhofer		8.57		13.59	13.59	15.45		◖17.50													
Aumoosstraße		8.58		14.00	14.00	15.46		◖17.51													
Fischbachau Stauden		8.59		14.01	14.01	15.47		◖17.52													
Fischbachau Wolfsee		9.00		14.02	14.02	15.48		◖17.53													
Fischbachau Ort (Parkplatz)		**9.03**		**14.07**	**14.07**	**15.51**		**◖17.56**													
Fischbachau Wolfsee		9.05				15.53		◖17.58													
Fischbachau Stauden		9.06				15.54		◖17.59													
Aumoosstraße		9.07				15.55		◖18.00													
Aurach Abzw. Fischbachau		9.09				15.57		◖18.02													
Hagnberg		9.10				15.58		◖18.03													
Geitau Hotel Rote Wand		9.12				16.00		◖18.05													
Osterhofen Wendelsteinseilbahn		◖9.14				16.02		◖18.07													
Osterhofen Alpenhof		9.15				16.03		◖18.08													
Bayrischzell Rudolf-Holzmann-Straße	↓	9.17				16.05		◖18.09													
Bayrischzell Bahnhof	an	**9.18**				**16.06**		**◖18.10**													

Erläuterungen :
F = Montag - Freitag an schulfreien Tagen
S = Montag - Freitag an Schultagen
Ⓐ = Montag - Freitag vom 02.05. bis 03.11.2023

🚲 = Von Mai bis Oktober Fahrradbeförderung, soweit betrieblich möglich
♿ = behindertengerechter Bus (soweit betrieblich möglich, ohne Gewähr)
1 = Anschluss vom Spitzingsee
◖ = hält nur zum Aussteigen

9555 Bayrischzell - Fischbachau - Schliersee - Tegernsee

DB RVO

Regionalverkehr Oberbayern GmbH, Niederlassung Oberland, Tegernsee, Tel.: (0 80 22) 18 75 00, www.dbregiobus-bayern.de

Weitere Haltestellen siehe Fahrplan im Internet: www.dbregiobus-bayern.de
An Feiertagen Betrieb wie Sonntag. Am Buß- und Bettag Betrieb nach Ferienfahrplan.
Zustiege für Fahrradbeförderung sind Tegernsee Bhf., Gmund Bhf., Schliersee Bhf., Neuhaus, Fischbachau Ort und Bayrischzell Bhf.

		Montag - Freitag außer Feiertag										Samstag außer Ftg							Sonn- und Feiertag					
Linie		9555	9555	9555	9555	9554	9558	9555	9555	9555	9555	9555	9554	9555	9559	9558	9555	9555	9555	9555	9559	9558	9555	9555
Fahrtnummer		036	008	010	016	020	016	012	014	004	020	032	638	018	005	632	006	002	032	018	005	632	006	002
Haltestellen		S ♿	🚲	S		S ♿	F	S	S	🚲		♿			♿	♿			♿		♿	♿		
Bayrischzell Bahnhof	ab		**9.53**							**16.50**														
Bayrischzell Rudolf-Holzmann-Straße			9.54							16.51														
Osterhofen Alpenhof			9.56							16.53														
Osterhofen Wendelsteinseilbahn			9.57							16.54														
Geitau Hotel Rote Wand			9.59							16.56														
Hagnberg			10.01							16.58														
Aurach Abzw. Fischbachau			10.02							16.59														
Aumoosstraße			10.03							17.00														
Fischbachau Stauden			10.04							17.01														
Fischbachau Wolfsee			10.05							17.02														
Fischbachau Ort (Parkplatz)		**6.30**	**10.08**		**14.15**					**17.05**														
Fischbachau Wolfsee		6.32	10.10		14.17					17.07														
Fischbachau Stauden		6.33	10.11		14.18					17.08														
Aumoosstraße		6.34	10.12		14.19					17.09														
Aurach Gh. Mayrhofer		Ⓓ 6.35	10.13		14.20					17.10														
Neuhaus Aiplspitzstr.		⌇ |	10.16		14.23					17.13														
Neuhaus		**Ⓓ 6.44**	**10.17**		**14.24**					**17.14**														
Neuhaus Bahnhof		6.46	◖10.18		|					17.15														
Fischhausen		6.48	10.20		14.26					17.17														
Schliersee Strandbad		6.51	10.23		14.29					17.20														
Schlierseer Hof	↓	6.52	10.24		14.30					17.21														
Schliersee Bahnhof	an	**6.55**	**10.27**		**14.33**					**17.24**														
Schliersee Bahnhof	ab	**7.05**	**10.29**	**12.30**	**14.35**		**15.10**	**16.40**		**17.30**		**8.40**		**11.33**		**14.35**	**15.33**	**18.00**	**8.40**	**11.33**		**14.35**	**15.33**	**18.00**
Schliersee Westenhofen		7.07	10.31	12.32	14.37		15.12	16.42		17.32		8.42		11.35		14.37	15.35	18.02	8.42	11.35		14.37	15.35	18.02
Hausham Bahnhof		**7.10**	**10.34**	**12.35**	**14.40**		**15.15**	**16.45**		**17.35**		**8.45**		**11.38**		**14.40**	**15.38**	**18.05**	**8.45**	**11.38**		**14.40**	**15.38**	**18.05**
Hausham Tegernseer Straße		7.11	10.35	12.36	14.41		15.16	16.46		17.36		8.46		11.39		14.41	15.39	18.06	8.46	11.39		14.41	15.39	18.06
Nagelbach		7.13	10.37	12.38	14.43		15.18	16.48		17.38		8.48		11.41		14.43	15.41	18.08	8.48	11.41		14.43	15.41	18.08
Nagelbach Siedlung		|	10.39	|	◖14.44		◖15.18	|		|		|	◖11.42		◖14.43	◖15.42	|	|	◖11.42		◖14.43	◖15.42	|
Rohrauerhaus		7.15	10.42	12.40	14.46		15.21	16.50		17.40		8.50		11.44		14.46	15.44	18.10	8.50	11.44		14.46	15.44	18.10
Oberschuß		7.16	10.43	12.41	14.47		15.22	16.51		17.41		8.51		11.45		14.47	15.45	18.11	8.51	11.45		14.47	15.45	18.11
Ostin		7.18	10.45	12.42	14.49		15.24	16.52		17.43		8.53		11.47		14.49	15.47	18.13	8.53	11.47		14.49	15.47	18.13
Seeglas		7.22	10.49	12.46	14.53		15.27	16.56		17.47		8.57		11.51		14.52	15.51	18.17	8.57	11.51		14.52	15.51	18.17
Gmund Maximilian		7.23	10.50	12.47	14.54		15.28	16.57		17.48		8.58		11.52		14.53	15.52	18.18	8.58	11.52		14.53	15.52	18.18
Gmund Realschule (Finsterwald)	↓	7.28	|	|	|	14.55	|	|		|			|		|	|		|	|		|	|	
Gmund Bahnhof	an	**7.31**	**10.52**	**12.49**	**14.56**	**14.58**	**15.30**	**16.59**		**17.50**		**9.00**		**11.54**		**14.55**	**15.54**	**18.20**	**9.00**	**11.54**		**14.55**	**15.54**	**18.20**
Anschlußhinweis																								
Bus nach Bad Wiessee	*ab*		*11.04*	*13.04*	*15.04*	*15.04*	*15.34*	*17.04*		*18.04*		*9.04*		*12.04*		*15.04*	*16.04*		*9.04*	*12.04*		*15.04*	*16.04*	
Bus nach Bad Tölz	*ab*		*11.04*		*15.04*	*15.04*		*17.04*		*18.04*		*9.04*					*16.04*		*9.04*				*16.04*	
Gmund Bahnhof	ab	**7.32**	**10.53**			**15.04**	**15.30**		**17.04**		**18.04**		**9.02**		**12.04**	**15.04**		**18.22**			**12.04**	**15.04**		**18.22**
Gmund Maximilian		7.34	10.54			15.05	15.31		17.05		18.05		9.03		12.05	15.05		18.23			12.05	15.05		18.23
Seeglas Kurstraße		7.35	10.55			15.06	15.32		17.06		18.06		9.04		12.06	15.06		18.24			12.06	15.06		18.24
Hofbauer		7.36	10.56			15.07	15.33		17.07		18.07		9.05		12.07	15.07		18.25			12.07	15.07		18.25
St.Quirin Kirche		7.38	10.58			15.09	15.35		17.09		18.09		9.07		12.09	15.09		18.27			12.09	15.09		18.27
Tegernsee Seesauna		7.40	11.00			15.11	15.37		17.11		18.11		9.09		12.11	15.11		18.29			12.11	15.11		18.29
Tegernsee Rathaus		7.41	11.01			15.12	15.38		17.12		18.12		9.10		12.12	15.12		18.30			12.12	15.12		18.30
Tegernsee Gymnasium	↓	7.42	|			|	|		|		|			|	|		|			|	|		|
Tegernsee Bahnhof	an		**11.05**			**15.16**	**15.42**		**17.16**		**18.16**		**9.14**		**12.16**	**15.16**		**18.34**			**12.16**	**15.16**		**18.34**

Erläuterungen :
S = Montag - Freitag an Schultagen
F = Montag - Freitag an schulfreien Tagen

♿ = behindertengerechter Bus (soweit betrieblich möglich, ohne Gewähr)
🚲 = Von Mai bis Oktober Fahrradbeförderung, soweit betrieblich möglich
Ⓓ = über Josefsthal
◖ = hält nur zum Aussteigen

9556 Tegernsee - Rottach-Egern - Wallberg - Kreuth - Stuben (- Achensee)

DB RVO

Regionalverkehr Oberbayern GmbH, Niederlassung Oberland, Tegernsee, Tel.: (0 80 22) 18 75 00, www.dbregiobus-bayern.de

Fahrplan gültig ab 11. Dezember 2022
Weitere Haltestellen in Tirol siehe Linie 9550
An Feiertagen Betrieb wie Sonntag. Am Buß- und Bettag Betrieb nach Ferienfahrplan.

	Montag - Freitag																		
Linie	9556	9556	9556	9556	9550	9556	9556	9556	9556	9556	9556	9556	9556	9556	9556	9556	9550	9556	9556
Fahrtnummer	001	003	013	005	001	007	009	201	027	019	011	019	057	015	011	025	013	017	021
Haltestellen	S	F	S	F ♿	♿	♿				F	S 99	S	S	S ♠	F		♿	♿	
Anschlußhinweis																			
Zug aus München an				*8.09*		*9.09*	*10.09*	*10.36*	*11.09*	*12.09*	*12.09*				*13.09*	*13.39*		*15.09*	*16.09*
Tegernsee Bahnhof ab	**6.20**	**6.50**		**8.17**	**8.45**	**9.17**	**10.17**	**10.40**	**11.17**	**12.17**	**12.17**				**13.17**	**13.50**	**14.55**	**15.17**	**16.17**
Tegernsee Steinmetz	6.21	6.51		8.19	8.47	9.19	10.19	10.41	11.19	12.19	12.19				13.19	13.52	14.57	15.19	16.19
Tegernsee Gymnasium	6.22	6.52		8.20	8.48	9.20	10.20	10.42	11.20	12.20	12.20			13.15	13.20	13.53	14.58	15.20	16.20
Tegernsee Leeberg	6.23	6.53		8.21	8.49	9.21	10.21	10.43	11.21	12.21	12.21			13.16	13.21	13.54	14.59	15.21	16.21
Tegernsee Eybhof	6.24	6.54		8.22	8.50	9.22	10.22	10.44	11.22	12.22	12.22			13.17	13.22	13.55	15.00	15.22	16.22
Schwaighof	6.25	6.55		8.23	8.51	9.23	10.23	10.45	11.23	12.23	12.23			13.18	13.23	13.56	15.01	15.23	16.23
Rottach-Egern Seeforum	6.26	6.56		8.24	8.52	9.24	10.24	10.46	11.24	12.24	12.24			13.19	13.24	13.57	15.02	15.24	16.24
Anschlußhinweis																			
Bus aus Enterrottach an							*10.18*		*11.18*	*12.18*	*12.18*							*15.18*	*16.18*
Rottach-Egern Post ab	**6.28**	**6.58**		**8.27**	**8.55**	**9.27**	**10.27**	**10.47**	**11.27**	**12.27**	**12.27**			**13.22**	**13.27**	**14.00**	**15.05**	**15.27**	**16.27**
Rottach Schule			7.45										13.05						
Rottach-Egern Kißlingerstraße	6.29	6.59	7.47	8.29	8.57	9.29	10.29	10.48	11.29	12.29	12.29	12.31	13.07	13.24	13.29	14.02	15.07	15.29	16.29
Weißach Brücke an	**6.31**	**7.01**	**7.49**	**8.32**	**9.00**	**9.32**	**10.32**	**10.50**	**11.32**	**12.32**	**12.32**	**12.33**	**13.09**	**13.27**	**13.32**	**14.05**	**15.10**	**15.32**	**16.32**
Anschlußhinweis																			
Bus aus Bad Wiessee an			*7.33*		*8.59*	*9.29*	*10.29*		*11.29*	*12.29*	*12.29*	*12.29*	*12.57*		*13.29*	*14.00*	*14.59*	*15.29*	*16.29*
Weißach Brücke ab	**6.31**	**7.01**	**7.49**	**8.32**	**9.00**	**9.32**	**10.32**	**10.50**	**11.35**	**12.32**	**12.32**	**12.33**	**13.09**	**13.27**	**13.32**	**14.05**	**15.10**	**15.32**	**16.32**
Reitrain	6.32	7.02	7.51	8.33	9.01	9.33	10.33	10.51	11.36	12.33	12.33	12.34	13.10	13.28	13.33	14.06	15.11	15.33	16.33
Trinis				8.35	9.03	9.35	10.35		11.38	12.35	12.35			13.30	13.35	14.08	15.13	15.35	16.35
Trinisstraße				8.36	9.04	9.36	10.36		11.39	12.36	12.36			13.31	13.36	14.09	15.14	15.36	16.36
Wallbergbahn				**8.37**	**9.05**	**9.37**	**10.37**	**10.55**	**11.40**	**12.37**	**12.37**			**13.32**	**13.37**	**14.10**	**15.15**	**15.37**	**16.37**
Oberhof / Naturkäserei	6.33	7.03	7.53	8.41	9.08	9.41	10.41		11.44	12.41	◖ 12.34	12.35	13.11	13.36	13.41	14.14	15.18	15.41	16.41
Enterbach	6.34	7.04	7.54	8.42	9.09	9.42	10.42		11.45	12.42		12.36	13.12	13.37	13.42	14.15	15.19	15.42	16.42
Schärfen	6.35	7.05	7.56	8.43	9.10	9.43	10.43		11.46	12.43		12.37	13.13	13.38	13.43	14.16	15.20	15.43	16.43
Scharling Hirschbergweg	6.36	7.06	7.58	8.44	9.11	9.44	10.44		11.47	12.44		12.38	13.14	13.39	13.44	14.17	15.21	15.44	16.44
Scharling Grundnerweg	6.37	7.07	8.00	8.45	9.12	9.45	10.45		11.48	12.45		12.39	13.15	13.40	13.45	14.18	15.22	15.45	16.45
Brunnbichl	6.38	7.08	8.01	8.46	9.13	9.46	10.46		11.49	12.46		12.40	13.16	13.41	13.46	14.19	15.23	15.46	16.46
Kreuth Rathaus	6.39	7.09	8.02	8.47	9.14	9.47	10.47	11.04	11.50	12.47		12.41	13.17	13.42	13.47	14.20	15.24	15.47	16.47
Kreuth Schule			8.03									12.42	13.19						
Kreuth Riedlerbrücke	**6.40**	**7.11**	**8.04**	**8.48**	**9.15**	**9.48**	**10.48**	**11.05**	**11.51**	**12.48**				**13.44**	**13.48**	**14.22**	**15.25**	**15.48**	**16.48**
Kreuth Enterfels	6.41	7.12	8.05	8.49	9.16	9.49	10.49	11.06	11.52	12.49				13.45	13.49	14.23	15.26	15.49	16.49
Raineralm	6.42	7.13	8.06	8.50	9.17	9.50	10.50	11.08	◖ 11.53	12.50				13.46	13.50	14.24	15.27	15.50	16.50
Wildbad Kreuth	**6.43**	**7.14**	**8.07**	**8.52**	**9.18**	**9.52**	**10.52**	**11.10**	**◖ 11.55**	**12.52**				**13.47**	**13.51**	**14.25**	**15.28**	**15.52**	**16.52**
Siebenhütten	6.44		◖ 8.08		9.19	◖ 9.54	◖ 10.54							13.48	13.52	14.26	15.29	15.54	
Kreuth Klamm	6.45		◖ 8.09		9.20	◖ 9.55	◖ 10.55							13.49	13.53	14.27	15.30	15.55	
Bayerwald	6.47		◖ 8.12		9.21									13.51	13.55	14.29	15.31		
Tegernseer Hütte	6.48		◖ 8.13		9.22									13.52	13.56	14.30	15.32		
Forsthaus Glashütte	6.49		◖ 8.14		9.23									13.53	13.57	14.31	15.33		
Glashütte Hubertus	6.50		◖ 8.15		9.24									13.54	13.58	14.32	15.34		
Glashütte	6.51		◖ 8.16		9.25									13.55	13.59	14.33	15.35		
Stuben	**6.53**		**◖ 8.18**		**9.26**									**13.57**	**14.00**	**14.35**	**15.36**		
Achenkirch Gemeindeamt					**9.43**												**15.53**		
Achenkirch Christlumlifte					9.50												16.00		
Maurach Rofanseilbahn					**10.13**												**16.23**		
Pertisau Karwendellift					10.27												16.36		
Pertisau Bootshaus an					**10.34**												**16.43**		

Erläuterungen :
S = Montag - Freitag an Schultagen
F = Montag - Freitag an schulfreien Tagen
♿ = behindertengerechter Bus (soweit betrieblich möglich, ohne Gewähr)
♠ = Fahrt beginnt um 13.00 Uhr an der Realschule Gmund
B = Anschluss nach Steinberg am Rofan
◖ = hält nur zum Aussteigen
99 = fährt Haltestellen in anderer Reihenfolge an

9556 Tegernsee - Rottach-Egern - Wallberg - Kreuth - Stuben (- Achensee)

DB RVO

Regionalverkehr Oberbayern GmbH, Niederlassung Oberland, Tegernsee, Tel.: (0 80 22) 18 75 00, www.dbregiobus-bayern.de

Fahrplan gültig ab 11. Dezember 2022
Weitere Haltestellen in Tirol siehe Linie 9550
An Feiertagen Betrieb wie Sonntag. Am Buß- und Bettag Betrieb nach Ferienfahrplan.

	Montag - Freitag			Samstag, Sonn- und Feiertag															
Linie	9556	9556	9556	9556	9550	9556	9556	9556	9556	9556	9556	9556	9556	9556	9550	9556	9556	9556	9556
Fahrtnummer	023	051	055	605	001	007	301	009	203	027	303	029	305	033	003	017	035	023	051
Haltestellen	♿		Ⓐ ♿	♿	♿	♿	4		Ⓒ		4		4		♿	♿	♿	♿	◇ ♿
Anschlußhinweis																			
Zug aus München an	*17.09*	*18.09*	*19.09*	*8.09*		*9.09*	*9.36*	*10.09*	*10.36*	*11.09*	*11.36*	*12.09*	*12.36*	*14.09*		*15.09*	*16.09*	*17.09*	*18.09*
Tegernsee Bahnhof ab	**17.17**	**18.17**	**19.17**	**8.17**	**8.45**	**9.17**	**9.40**	**10.17**	**10.40**	**11.17**	**11.40**	**12.17**	**12.40**	**14.17**	**14.55**	**15.17**	**16.17**	**17.17**	**18.17**
Tegernsee Steinmetz	17.19	18.19	19.19	8.19	8.47	9.19	9.42	10.19	10.41	11.19	11.41	12.19	12.41	14.19	14.57	15.19	16.19	17.19	18.19
Tegernsee Gymnasium	17.20	18.20	19.20	8.20	8.48	9.20	9.43	10.20	10.42	11.20	11.42	12.20	12.42	14.20	14.58	15.20	16.20	17.20	18.20
Tegernsee Leeberg	17.21	18.21	19.21	8.21	8.49	9.21	9.44	10.21	10.43	11.21	11.43	12.21	12.43	14.21	14.59	15.21	16.21	17.21	18.21
Tegernsee Eybhof	17.22	18.22	19.22	8.22	8.50	9.22	9.45	10.22	10.44	11.22	11.44	12.22	12.44	14.22	15.00	15.22	16.22	17.22	18.22
Schwaighof	17.23	18.23	19.23	8.23	8.51	9.23	9.46	10.23	10.45	11.23	11.45	12.23	12.45	14.23	15.01	15.23	16.23	17.23	18.23
Rottach-Egern Seeforum	17.24	18.24	19.24	8.24	8.52	9.24	9.47	10.24	10.46	11.24	11.46	12.24	12.46	14.24	15.02	15.24	16.24	17.24	18.24
Anschlußhinweis																			
Bus aus Enterrottach an	*17.17*							*10.18*		*11.18*		*12.18*		*14.18*		*15.18*	*16.18*	*17.17*	
Rottach-Egern Post ab	**17.27**	**18.27**	**19.27**	**8.27**	**8.55**	**9.27**	**9.50**	**10.27**	**10.47**	**11.27**	**11.47**	**12.27**	**12.47**	**14.27**	**15.05**	**15.27**	**16.27**	**17.27**	**18.27**
Rottach Schule																			
Rottach-Egern Kißlingerstraße	17.29	18.29	19.29	8.29	8.57	9.29	9.52	10.29	10.48	11.29	11.48	12.29	12.48	14.29	15.07	15.29	16.29	17.29	18.29
Weißach Brücke an	**17.32**	**18.32**	**19.32**	**8.32**	**9.00**	**9.32**	**9.55**	**10.32**	**10.50**	**11.32**	**11.50**	**12.32**	**12.50**	**14.32**	**15.10**	**15.32**	**16.32**	**17.32**	**18.32**
Anschlußhinweis																			
Bus aus Bad Wiessee an	*17.29*	*18.29*	*19.29*	*8.29*		*9.29*		*10.29*		*11.29*		*12.29*		*14.29*		*15.29*	*16.29*	*17.29*	*18.29*
Weißach Brücke ab	**17.32**	**18.32**	**19.32**	**8.32**	**9.00**	**9.32**	**9.55**	**10.32**	**10.50**	**11.35**	**11.50**	**12.32**	**12.50**	**14.32**	**15.10**	**15.32**	**16.32**	**17.32**	**18.32**
Reitrain	17.33	18.33	19.33	8.33	9.01	9.33	9.56	10.33	10.51	11.36	11.51	12.33	12.51	14.33	15.11	15.33	16.33	17.33	18.33
Trinis				8.35	9.03	9.35	9.58	10.35		11.38		12.35		14.35	15.13	15.35	16.35		
Trinisstraße				8.36	9.04	9.36	9.59	10.36		11.39		12.36		14.36	15.14	15.36	16.36		
Wallbergbahn				**8.37**	**9.05**	**9.37**	**10.00**	**10.37**	**10.55**	**11.40**	**11.55**	**12.37**	**12.55**	**14.37**	**15.15**	**15.37**	**16.37**		
Oberhof / Naturkäserei	17.34	18.34	19.34	8.41	9.08	9.41	10.04	10.41		11.44		12.41		14.41	15.18	15.41	16.41	17.34	18.34
Enterbach	17.35	18.35	19.35	8.42	9.09	9.42	10.05	10.42		11.45		12.42		14.42	15.19	15.42	16.42	17.35	18.35
Schärfen	17.36	18.36	19.36	8.43	9.10	9.43	10.06	10.43		11.46		12.43		14.43	15.20	15.43	16.43	17.36	18.36
Scharling Hirschbergweg	17.37	18.37	19.37	8.44	9.11	9.44	10.07	10.44		11.47		12.44		14.44	15.21	15.44	16.44	17.37	18.37
Scharling Grundnerweg	17.38	18.38	19.38	8.45	9.12	9.45	10.08	10.45		11.48		12.45		14.45	15.22	15.45	16.45	17.38	18.38
Brunnbichl	17.39	18.39	19.39	8.46	9.13	9.46	10.09	10.46		11.49		12.46		14.46	15.23	15.46	16.46	17.39	18.39
Kreuth Rathaus	17.40	18.40	19.40	8.47	9.14	9.47	10.10	10.47	11.04	11.50	12.04	12.47	13.04	14.47	15.24	15.47	16.47	17.40	18.40
Kreuth Schule																			
Kreuth Riedlerbrücke	**17.41**	**18.41**	**19.41**	**8.48**	**9.15**	**9.48**	**10.12**	**10.48**	**11.05**	**11.51**	**12.05**	**12.48**	**13.05**	**14.48**	**15.25**	**15.48**	**16.48**	**17.41**	**18.41**
Kreuth Enterfels	17.42	18.42	19.42	8.49	9.16	9.49	10.13	10.49	11.06	11.52	12.06	12.49	13.06	14.49	15.26	15.49	16.49	17.42	18.42
Raineralm	17.43	18.43	19.43	8.50	9.17	9.50	10.14	10.50	11.08	◖ 11.53	12.08	12.50	13.08	14.50	15.27	15.50	16.50	17.43	18.43
Wildbad Kreuth	**17.44**	**18.44**	**19.44**	**8.52**	**9.18**	**9.52**	**10.15**	**10.52**	**11.10**	**◖ 11.55**	**12.10**	**12.52**	**13.10**	**14.52**	**15.28**	**15.52**	**16.52**	**17.44**	**18.44**
Siebenhütten	◖ 17.45				9.19	◖ 9.54	10.16	◖ 10.54					◖ 13.12		15.29	15.54	16.54	◖ 17.45	
Kreuth Klamm	◖ 17.46				9.20	◖ 9.55	10.17	◖ 10.55					◖ 13.13		15.30	15.55	16.55	◖ 17.46	
Bayerwald	◖ 17.49				9.21		10.19								15.31			◖ 17.49	
Tegernseer Hütte	◖ 17.50				9.22		10.20								15.32			◖ 17.50	
Forsthaus Glashütte	◖ 17.51				9.23		10.21								15.33			◖ 17.51	
Glashütte Hubertus	◖ 17.52				9.24		10.22								15.34			◖ 17.52	
Glashütte	◖ 17.53				9.25		10.23								15.35			◖ 17.53	
Stuben	**◖ 17.55**				**9.26**		**10.25**								**15.36**			**◖ 17.55**	
Achenkirch Gemeindeamt					**9.43**										**15.53**				
Achenkirch Christlumlifte					9.50										16.00				
Maurach Rofanseilbahn					**10.13**										**16.23**				
Pertisau Karwendellift					10.27										16.36				
Pertisau Bootshaus an					**10.34**										**16.43**				

Erläuterungen :
Ⓐ = Montag - Freitag vom 02.05. bis 03.11.2023
4 = Samstag, Sonn- und Feiertage vom 25.12.2022 bis 05.11.2023
Ⓒ = Samstag, Sonn- und Feiertage vom 01.05. bis 05.11.2023
◇ = Samstag, Sonn- und Feiertage, nicht am 24. Dezember
♿ = behindertengerechter Bus (soweit betrieblich möglich, ohne Gewähr)
B = Anschluss nach Steinberg am Rofan
◖ = hält nur zum Aussteigen

9556 (Achensee -) Stuben - Kreuth - Wallberg - Rottach-Egern - Tegernsee

DB RVO

Regionalverkehr Oberbayern GmbH, Niederlassung Oberland, Tegernsee, Tel.: (0 80 22) 18 75 00, www.dbregiobus-bayern.de

Weitere Haltestellen in Tirol siehe Linie 9550
An Feiertagen Betrieb wie Sonntag. Am Buß- und Bettag Betrieb nach Ferienfahrplan.

	Montag - Freitag																		
Linie	9556	9556	9556	9556	9556	9556	9556	9556	9550	9556	9556	9556	9556	9556	9556	9556	9550	9556	9556
Fahrtnummer	004	002	042	006	014	032	010	012	002	026	008	020	016	040	022	024	004	052	056
Haltestellen	S 8	S 1	S 1	F	S	♿	♿		♿	S	F	S					♿		A ♿
Pertisau Bootshaus ab									**10.56**								**17.05**		
Pertisau Karwendellift									11.02								17.11		
Maurach Rofanseilbahn									**11.11**								**17.20**		
Achenkirch Christlumlifte									11.34								17.43		
Achenkirch Gemeindeamt									**11.40**								**17.49**		
Stuben		**6.55**			**7.10**				**12.01**				**14.00**	**14.50**			**18.07**		
Glashütte		6.56			7.11				12.02				14.01	14.51			18.08		
Glashütte Hubertus		6.57			7.12				12.03				14.02	14.52			18.09		
Forsthaus Glashütte		6.58			7.13				12.04				14.03	14.53			18.10		
Tegernseer Hütte		6.59			7.14				12.05				14.04	14.54			18.11		
Bayerwald		7.00			7.16				12.06				14.05	14.55			18.12		
Kreuth Klamm		7.02			7.17				12.07				14.07	14.57	15.57		18.14		
Siebenhütten		7.04			7.19				12.08				14.08	14.58	15.58		18.15		
Wildbad Kreuth	**6.35**	**7.06**		**7.15**	**7.21**	**9.00**	**10.00**	**11.00**	**12.12**		**13.00**		**14.10**	**15.00**	**16.00**	**17.00**	**18.17**	**18.47**	**19.47**
Raineralm	6.36	7.07		7.16	7.22	9.01	10.01	11.01	12.13		13.01		14.11	15.01	16.01	17.01	18.18	18.48	19.48
Kreuth Enterfels	6.37	7.08		7.17	7.23	9.02	10.02	11.02	12.14		13.02		14.12	15.02	16.02	17.02	18.19	18.49	19.49
Kreuth Riedlerbrücke	**6.38**	**7.10**		**7.18**	**7.24**	**9.05**	**10.05**	**11.05**	**12.15**		**13.05**		**14.15**	**15.05**	**16.05**	**17.05**	**18.20**	**18.50**	**19.50**
Kreuth Schule					7.25					12.42		13.20							
Kreuth Rathaus	6.39	7.11		7.19	7.26	9.06	10.06	11.06	12.16	12.43	13.06	13.21	14.16	15.06	16.06	17.06	18.21	18.51	19.51
Brunnbichl	6.40	7.12		7.20	7.28	9.07	10.07	11.07	12.17	12.45	13.07	13.23	14.17	15.07	16.07	17.07	18.22	18.52	19.52
Scharling Grundnerweg	6.41	7.13		7.21	7.29	9.08	10.08	11.08	12.18	12.46	13.08	13.24	14.18	15.08	16.08	17.08	18.23	18.53	19.53
Scharling Hirschbergweg	6.42	7.14		7.22	7.30	9.09	10.09	11.09	12.19	12.47	13.09	13.25	14.19	15.09	16.09	17.09	18.24	18.54	19.54
Schärfen	6.43		7.08	7.23	7.31	9.10	10.10	11.10	12.20	12.48	13.10	13.26	14.20	15.10	16.10	17.10	18.25	18.55	19.55
Enterbach	6.44		7.09	7.24	7.32	9.11	10.11	11.11	12.21	12.49	13.11	13.27	14.21	15.11	16.11	17.11	18.26	18.56	19.56
Oberhof / Naturkäserei	6.45		7.10	7.25	7.33	9.12	10.12	11.12	12.22	12.50	13.12	13.28	14.22	15.12	16.12	17.12	18.27	18.57	19.57
Wallbergbahn			**7.15**	**7.30**		**9.17**	**10.17**	**11.17**			**13.17**		**14.27**	**15.17**	**16.17**	**17.17**			
Trinisstraße			7.16	7.31		9.18	10.18	11.18			13.18		14.28	15.18	16.18	17.18			
Trinis			7.17	7.32		9.19	10.19	11.19			13.19		14.29	15.19	16.19	17.19			
Reitrain	6.46		7.19	7.34	7.34	9.21	10.21	11.21	12.23	12.51	13.21	13.29	14.31	15.21	16.21	17.21	18.28	18.58	19.58
Weißach Brücke Schulbus-Hst. ↓					7.36					12.53		13.31							
Weißach Brücke an	**6.47**	**7.20**	**7.20**	**7.35**		**9.22**	**10.22**	**11.22**	**12.24**		**13.22**		**14.32**	**15.22**	**16.22**	**17.22**	**18.29**	**18.59**	**19.59**
Anschlußhinweis																			
Bus nach Bad Wiessee ab		*7.23*	*7.23*			*9.27*	*10.27*	*11.27*	F *12.27*		*13.27*			*15.27*	*16.27*	*17.27*			
Weißach Brücke ab	**6.47**	**7.20**	**7.20**	**7.35**		**9.22**	**10.22**	**11.22**	**12.25**		**13.22**		**14.32**	**15.22**	**16.22**	**17.22**	**18.29**	**18.59**	**19.59**
Rottach Schule					7.40					12.56		13.34							
Rottach-Egern Kißlingerstraße	6.49	7.22	7.22	7.37		9.24	10.24	11.24	12.27		13.24		14.34	15.24	16.24	17.24	18.30	19.01	20.01
Rottach-Egern Post	**6.50**	**7.25**	**7.25**	**7.39**		**9.27**	**10.27**	**11.27**	**12.30**		**13.27**		**14.37**	**15.27**	**16.27**	**17.27**	**18.32**	**19.03**	**20.03**
Anschlußhinweis																			
Bus nach Enterrottach ab						*9.35*	*10.35*	*11.35*					*14.39*	*15.35*	*16.35*	*17.54*			
Rottach-Egern Seeforum ab	6.51	7.26	7.26	7.40		9.28	10.28	11.28	12.31		13.28		14.38	15.28	16.28	17.28	18.33	19.04	20.04
Schwaighof	6.52	7.27	7.27	7.41		9.29	10.29	11.29	12.32		13.29		14.39	15.29	16.29	17.29	18.34	19.05	20.05
Tegernsee Eybhof	6.53	7.28	7.28	7.42		9.30	10.30	11.30	12.33		13.30		14.40	15.30	16.30	17.30	18.35	19.06	20.06
Tegernsee Leeberg	6.54	7.29	7.29	7.43		9.31	10.31	11.31	12.34		13.31		14.41	15.31	16.31	17.31	18.36	19.07	20.07
Tegernsee Gymnasium	6.55	7.30	7.30	7.44		9.32	10.32	11.32	12.35		13.32		14.42	15.32	16.32	17.32	18.37	19.08	20.08
Tegernsee Steinmetz ↓				7.45		9.34	10.34	11.34	12.37		13.34		14.44	15.34	16.34	17.34	18.40	19.09	20.09
Tegernsee Bahnhof an				**7.47**		**9.37**	**10.37**	**11.37**	**12.39**		**13.37**		**14.47**	**15.37**	**16.37**	**17.37**	**18.43**	**19.10**	**20.10**
Anschlußhinweis																			
Zug nach München ab				*7.52*		*9.52*	*10.52*	*11.52*	*12.52*		*13.52*		*14.52*	*15.52*	*16.52*	*17.52*	*18.52*		

Erläuterungen :
F = Montag - Freitag an schulfreien Tagen
S = Montag - Freitag an Schultagen
F = Montag - Freitag an schulfreien Tagen
A = Montag - Freitag vom 02.05. bis 03.11.2023
8 = fährt weiter nach Miesbach
1 = fährt weiter zur Realschule Gmund
♿ = behindertengerechter Bus (soweit betrieblich möglich, ohne Gewähr)

9556 (Achensee -) Stuben - Kreuth - Wallberg - Rottach-Egern - Tegernsee

DB RVO

Regionalverkehr Oberbayern GmbH, Niederlassung Oberland, Tegernsee, Tel.: (0 80 22) 18 75 00, www.dbregiobus-bayern.de

Weitere Haltestellen in Tirol siehe Linie 9550
An Feiertagen Betrieb wie Sonntag. Am Buß- und Bettag Betrieb nach Ferienfahrplan.

	Samstag, Sonn- und Feiertag																		
Linie	9556	9556	9556	9556	9550	9556	9556	9556	9556	9556	9556	9556	9556	9556	9550	9556			
Fahrtnummer	032	010	302	012	002	028	304	034	040	306	022	308	036	310	004	052			
Haltestellen	♿	♿	4		♿		4			4		4	♿	4	♿	◇ ♿			
Pertisau Bootshaus ab					**10.56**										**17.05**				
Pertisau Karwendellift					11.02										17.11				
Maurach Rofanseilbahn					**11.11**										**17.20**				
Achenkirch Christlumlifte					11.34										17.43				
Achenkirch Gemeindeamt					**11.40**										**17.49**				
Stuben			**10.30**		**12.01**			**13.50**		**15.35**					**18.07**				
Glashütte			10.31		12.02			13.51		15.36					18.08				
Glashütte Hubertus			10.32		12.03			13.52		15.37					18.09				
Forsthaus Glashütte			10.33		12.04			13.53		15.38					18.10				
Tegernseer Hütte			10.34		12.05			13.54		15.39					18.11				
Bayerwald			10.35		12.06			13.55		15.40					18.12				
Kreuth Klamm			10.37		12.07			13.57		15.42	15.57		16.57		18.14				
Siebenhütten			10.38		12.08			13.58		15.43	15.58		16.58		18.15				
Wildbad Kreuth	**9.00**	**10.00**	**10.40**	**11.00**	**12.12**	**13.00**	**13.30**	**14.00**	**15.00**	**15.45**	**16.00**	**16.40**	**17.00**	**17.40**	**18.17**	**18.47**			
Raineralm	9.01	10.01	10.41	11.01	12.13	13.01	13.31	14.01	15.01	15.46	16.01	16.41	17.01	17.41	18.18	18.48			
Kreuth Enterfels	9.02	10.02	10.42	11.02	12.14	13.02	13.32	14.02	15.02	15.47	16.02	16.42	17.02	17.42	18.19	18.49			
Kreuth Riedlerbrücke	**9.05**	**10.05**	**10.45**	**11.05**	**12.15**	**13.05**	**13.35**	**14.05**	**15.05**	**15.50**	**16.05**	**16.45**	**17.05**	**17.45**	**18.20**	**18.50**			
Kreuth Schule																			
Kreuth Rathaus	9.06	10.06	10.46	11.06	12.16	13.06	13.36	14.06	15.06	15.51	16.06	16.46	17.06	17.46	18.21	18.51			
Brunnbichl	9.07	10.07	10.47	11.07	12.17	13.07	13.37	14.07	15.07		16.07		17.07		18.22	18.52			
Scharling Grundnerweg	9.08	10.08	10.48	11.08	12.18	13.08	13.38	14.08	15.08		16.08		17.08		18.23	18.53			
Scharling Hirschbergweg	9.09	10.09	10.49	11.09	12.19	13.09	13.39	14.09	15.09		16.09		17.09		18.24	18.54			
Schärfen	9.10	10.10	10.50	11.10	12.20	13.10	13.40	14.10	15.10		16.10		17.10		18.25	18.55			
Enterbach	9.11	10.11	10.51	11.11	12.21	13.11	13.41	14.11	15.11		16.11		17.11		18.26	18.56			
Oberhof / Naturkäserei	9.12	10.12	10.52	11.12	12.22	13.12	13.42	14.12	15.12		16.12		17.12		18.27	18.57			
Wallbergbahn	**9.17**	**10.17**	**10.57**	**11.17**		**13.17**	**13.47**	**14.17**	**15.17**	**15.56**	**16.17**	**16.51**	**17.17**	**17.51**					
Trinisstraße	9.18	10.18	10.58	11.18		13.18	13.48	14.18	15.18		16.18		17.18						
Trinis	9.19	10.19	10.59	11.19		13.19	13.49	14.19	15.19		16.19		17.19						
Reitrain	9.21	10.21	11.01	11.21	12.23	13.21	13.51	14.21	15.21	15.59	16.21	16.54	17.21	17.54	18.28	18.58			
Weißach Brücke Schulbus-Hst. ↓																			
Weißach Brücke an	**9.22**	**10.22**	**11.02**	**11.22**	**12.24**	**13.22**	**13.52**	**14.22**	**15.22**	**16.01**	**16.22**	**16.56**	**17.22**	**17.56**	**18.29**	**18.59**			
Anschlußhinweis																			
Bus nach Bad Wiessee ab	*9.27*	*10.27*		*11.27*	*12.27*	*13.27*		*14.27*	*15.27*		*16.27*		*17.27*						
Weißach Brücke ab	**9.22**	**10.22**	**11.02**	**11.22**	**12.25**	**13.22**	**13.52**	**14.22**	**15.22**	**16.01**	**16.22**	**16.56**	**17.22**	**17.56**	**18.29**	**18.59**			
Rottach Schule																			
Rottach-Egern Kißlingerstraße	9.24	10.24	11.04	11.24	12.27	13.24	13.54	14.24	15.24	16.03	16.24	16.58	17.24	17.58	18.30	19.01			
Rottach-Egern Post	**9.27**	**10.27**	**11.07**	**11.27**	**12.30**	**13.27**	**13.57**	**14.27**	**15.27**	**16.05**	**16.27**	**17.00**	**17.27**	**18.00**	**18.32**	**19.03**			
Anschlußhinweis																			
Bus nach Enterrottach ab	*9.35*	*10.35*		*11.35*		*13.35*		*14.35*	*15.35*		*16.35*								
Rottach-Egern Seeforum ab	9.28	10.28	11.08	11.28	12.31	13.28	13.58	14.28	15.28	16.06	16.28	17.01	17.28	18.01	18.33	19.04			
Schwaighof	9.29	10.29	11.09	11.29	12.32	13.29	13.59	14.29	15.29	16.07	16.29	17.02	17.29	18.02	18.34	19.05			
Tegernsee Eybhof	9.30	10.30	11.10	11.30	12.33	13.30	14.00	14.30	15.30	16.08	16.30	17.03	17.30	18.03	18.35	19.06			
Tegernsee Leeberg	9.31	10.31	11.11	11.31	12.34	13.31	14.01	14.31	15.31	16.09	16.31	17.04	17.31	18.04	18.36	19.07			
Tegernsee Gymnasium	9.32	10.32	11.12	11.32	12.35	13.32	14.02	14.32	15.32	16.10	16.32	17.05	17.32	18.05	18.37	19.08			
Tegernsee Steinmetz ↓	9.34	10.34	11.14	11.34	12.37	13.34	14.04	14.34	15.34	16.13	16.34	17.08	17.34	18.08	18.40	19.09			
Tegernsee Bahnhof an	**9.37**	**10.37**	**11.17**	**11.37**	**12.39**	**13.37**	**14.07**	**14.37**	**15.37**	**16.16**	**16.37**	**17.11**	**17.37**	**18.11**	**18.43**	**19.10**			
Anschlußhinweis																			
Zug nach München ab	*9.52*	*10.52*	*11.22*	*11.52*	*12.52*	*13.52*		*14.52*	*15.52*	*16.22*	*16.52*	*17.22*	*17.52*	*18.22*	*18.52*	*19.22*			

Erläuterungen :
4 = Samstag, Sonn- und Feiertage vom 25.12.2022 bis 05.11.2023
◇ = Samstag, Sonn- und Feiertage, nicht am 24. Dezember
♿ = behindertengerechter Bus (soweit betrieblich möglich, ohne Gewähr)

9557 Tegernsee - Bad Wiessee - Gmund - Bad Tölz

DB RVO

Regionalverkehr Oberbayern GmbH, Niederlassung Oberland, Tegernsee, Tel.: (0 80 22) 18 75 00, www.dbregiobus-bayern.de

Weitere Haltestellen siehe Fahrplan im Internet: www.dbregiobus-bayern.de
An Feiertagen Betrieb wie Sonntag. Am Buß- und Bettag Betrieb nach Ferienfahrplan.

	Montag - Freitag außer Feiertag																			Samstag, Sonn- und Feiertag		
Linie	9553	9557	9557	9557	9557/9570	9557	9557	9557	9557	9557	9557	9557	9553	9557	9557	9557	9557	9557	9557	9553	9557	9557
Fahrtnummer	001	103	003	001	025	037	005	007	019	119	091	011	017	013	023	065	015	017	027	601	009	021
Haltestellen	S	F	S Ⓗ	S	S				S	F	S	S	S		S	F	S			⑥	♿	
Tegernsee Bahnhof ab		**6.20**	**6.20**				**8.12**	**10.12**	**11.42**	**11.42**				**14.12**		**15.12**	**15.12**	**16.12**	**17.12**		**8.12**	**15.12**
Tegernsee Gymnasium		6.22	6.22				8.15	10.15	11.45	11.45				14.15		15.15	15.15	16.15	17.15		8.15	15.15
Tegernsee Leeberg		6.23	6.23				8.16	10.16	11.46	11.46				14.16		15.16	15.16	16.16	17.16		8.16	15.16
Schwaighof		6.25	6.25				8.18	10.18	11.48	11.48				14.18		15.18	15.18	16.18	17.18		8.18	15.18
Rottach-Egern Post		**6.28**	**6.28**				**8.22**	**10.22**	**11.52**	**11.52**				**14.22**		**15.22**	**15.22**	**16.22**	**17.22**		**8.22**	**15.22**
Weißbach Brücke		6.31	6.31				8.27	10.27	11.57	11.57				14.27		15.27	15.27	16.27	17.27		8.27	15.27
Weißbach Bachmair Arena		6.32	6.32				8.28	10.28	11.58	11.58				14.28		15.28	15.28	16.28	17.28		8.28	15.28
Riedsäge		6.33	6.33				8.29	10.29	11.59	11.59				14.29		15.29	15.29	16.29	17.29		8.29	15.29
Bad Wiessee Söllbach		6.36	6.36				8.32	10.32	12.02	12.02				14.32		15.32	15.32	16.32	17.32		8.32	15.32
Bad Wiessee Abwinkel		6.38	6.38				8.34	10.34	12.04	12.04				14.34		15.34	15.34	16.34	17.34		8.34	15.34
Bad Wiessee Lindenplatz		**6.41**	**6.41**				**8.38**	**10.38**	**12.08**	**12.08**				**14.38**		**15.38**	**15.38**	**16.38**	**17.38**		**8.38**	**15.38**
Bad Wiessee Kogelkopfstraße		6.42	6.42				8.40	10.40	12.10	12.10				14.40		15.40	15.40	16.40	17.40		8.40	15.40
Bad Wiessee Jodbad		6.44	6.44				8.43	10.43	12.13	12.13				14.43		15.43	15.43	16.43	17.43		8.43	15.43
Bad Wiessee Breitenbach		6.46	6.46				8.45	10.45	12.15	12.15				14.45		15.45	15.45	16.45	17.45		8.45	15.45
Bad Wiessee Spielbank		6.48	6.48				8.47	10.47	12.17	12.17				14.47		15.47	15.47	16.47	17.47		8.47	15.47
Bayersäge		6.49	6.49				8.49	10.49	12.19	12.19				14.49		15.49	15.49	16.49	17.49		8.49	15.49
Kaltenbrunn b. Gmund ↓		6.50	6.50				8.51	10.51	12.21	12.21				14.51		15.51	15.51	16.51	17.51		8.51	15.51
Gmund Bahnhof an		**6.53**	**6.53**				**8.56**	**10.56**	**12.26**	**12.26**				**14.56**		**15.56**	**15.56**	**16.56**	**17.56**		**8.56**	**15.56**
Anschlußhinweis																						
Bus aus Schliersee an								*10.52*						*14.56*				S *16.59*	*17.50*		*9.00*	*15.54*
Bus aus Miesbach an		*6.53*	*6.53*	*6.53*		*8.28*		*10.58*						S *14.58*		*15.58*	*15.58*	*16.58*	*17.58*		Sa *8.58*	
Gmund Bahnhof ab		**6.55**	**7.01**	**6.55**		**8.34**	**9.04**	**11.04**	**12.37**	**12.37**	**13.02**			**15.04**		**16.04**	**16.04**	**17.04**	**18.04**		**9.04**	**16.04**
Gmund Tölzer Berg		6.56	7.02	6.56		8.35	9.05	11.05	12.38	12.38	13.04			15.05		16.05	16.05	17.05	18.05		9.05	16.05
Gmund Realschule (Finsterwald)									12.39		13.06	13.08		S 15.06								
Finsterwald		6.58	7.04	6.58	7.42	8.37	9.07	11.07	12.40	12.40	13.08	13.10		15.08		16.08	16.08	17.07	18.07		9.07	16.07
Hauserdörfl		7.02	7.08	7.02	7.46	8.41	9.11	11.11	12.44	12.44	13.12	13.14		15.12		16.12	16.12	17.11	18.11		9.11	16.11
Mariensteinerweg		7.03	7.09	7.03	7.47	8.42	9.12	11.12	12.45	12.45	13.13	13.15	13.55	15.13		16.13	16.13	17.12	18.12		9.12	16.12
Marienstein				7.06			9.15					13.18	13.58	15.16		16.16	16.16	◖17.14				
Marienstein Gewerbegebiet												◖13.20	13.59									
Mariensteinerweg				7.09			9.18							15.19		16.19	16.19	◖17.16				
Waakirchen Rathaus		**7.05**	**7.11**	**7.11**	**7.48**	**8.44**	**9.20**	**11.13**	**12.46**	**12.46**	◇**13.15**	**13.25**	**14.05**	**15.21**		**16.21**	◇**16.21**	**17.18**	**18.14**	**7.42**	**9.13**	**16.14**
Engl. Soldatenfriedhof															16.12							
Riedern Peterhäusl															16.14							
Waakirchen Apotheke		7.07	7.13	7.13	7.50	8.46	9.22	11.15	12.47	12.47			14.06	15.23	16.17	16.23		17.20	18.15	7.43	9.15	16.16
Reichersbeuern Ortsmitte		**7.12**	**7.17**		**7.54**	**8.51**	**9.26**	**11.19**	**12.51**	**12.51**			**14.10**	**15.27**	**16.21**	**16.27**		**17.24**	**18.19**	**7.47**	**9.19**	**16.20**
Reichersbeuern Schloss	7.04	7.13	7.18		7.55	8.52	9.27	11.20	12.52	12.52			14.11	15.28	16.22	16.28		17.25	18.20	7.48	9.20	16.21
Greiling Kirche	7.06	7.15	7.20		7.57	8.54	9.29	11.22	12.54	12.54			14.13	15.30	16.24	16.30		17.27	18.22	7.50	9.22	16.23
Greiling Siedlung	7.07	7.16	7.21		Ⓟ 7.58	8.55	9.30	11.23	Ⓟ12.55	12.55			14.14	15.31	16.25	16.31		17.28	18.23	7.51	9.23	16.24
Bad Tölz Maxlweiher	7.13	◖ 7.22		◖ 7.24	8.04	8.58	◖ 9.36	◖11.29		◖12.58	◖13.37		14.17	◖15.37	◖16.31	◖16.37	◖16.46	◖17.34	◖18.29	7.54	◖ 9.29	◖16.30
Bad Tölz Bahnhof		◖ 7.24			8.07	9.00	◖ 9.39		◖13.07	◖13.00	◖13.39			◖15.40		◖16.40	◖16.49	◖17.38	◖18.32	7.57		◖16.33
Bad Tölz Brauerei	7.17	◖ 7.25		◖ 7.26	8.08		◖ 9.40	◖11.31		◖13.02			◖14.19	◖15.41	◖16.33	◖16.41	◖16.50	◖17.39			◖ 9.31	◖16.34
Bad Tölz Schulzentrum				7.27					13.11													
Bad Tölz Maierbräugasteig ↓		◖ 7.27			8.12		◖ 9.42	◖11.33					◖14.21	◖15.43	◖16.35	◖16.43	◖16.52	◖17.41			◖ 9.33	◖16.36
Bad Tölz ZOB/Isarkai an		**7.30**			**8.15**		**9.45**	**11.36**					◖**14.24**	**15.46**	**16.39**	**16.46**	**16.55**	**17.45**			**9.36**	**16.39**

Erläuterungen :
S = Montag - Freitag an Schultagen
F = Montag - Freitag an schulfreien Tagen
⑥ = Samstag
Ⓗ = weiter zur Schule Hohenburg
♿ = behindertengerechter Bus (soweit betrieblich möglich, ohne Gewähr)
◇ = Bus fährt zum Aussteigen über Schaftlach, Piesenkam, Sachsenkam
Ⓟ = fährt über General-Patton-Str./Schule Lettenholz
◖ = hält nur zum Aussteigen

9557 Bad Tölz - Gmund - Bad Wiessee - Tegernsee

DB RVO

Regionalverkehr Oberbayern GmbH, Niederlassung Oberland, Tegernsee, Tel.: (0 80 22) 18 75 00, www.dbregiobus-bayern.de

Weitere Haltestellen siehe Fahrplan im Internet: www.dbregiobus-bayern.de
An Feiertagen Betrieb wie Sonntag. Am Buß- und Bettag Betrieb nach Ferienfahrplan.

	Montag - Freitag außer Feiertag																			Samstag, Sonn- und Feiertag		
Linie	9557	9557/9555	9557	9557	9557	9557	9557	9557	9557	9557	9557	9557	9559	9557	9557	9557	9559	9557	9553	9557	9553	9557
Fahrtnummer	032	002	030	036	004	006	028	008	038	012	048	014	034	024	020	022	016	026	028	046	606	018
Haltestellen		S	S Ⓜ 99	S			S Ⓜ	S	S	S Ⓗ	S 99	F	♿	S	F	♿				♿	⑥	
Bad Tölz ZOB/Isarkai Hst. 4 ab	**6.35**		**7.35**		**8.20**	**10.27**	**11.45**	**12.13**	**13.00**			**13.27**		**15.20**	**15.27**	**16.27**		**17.14**	**# 18.15**	**10.27**	**# 12.37**	**17.27**
Bad Tölz Stadtwerke	6.37				8.22	10.29		12.15	13.02			13.29		15.22	15.29	16.29		17.16	18.17	10.29	12.39	17.29
Bad Tölz Schulzentrum			7.28					12.20	13.05					15.29								
Bad Tölz Brauerei	6.39			7.47	8.24	10.31		12.22	13.07			13.31		15.31	15.31	16.31		17.20	18.19	10.31	12.41	17.31
Bad Tölz Bahnhof Hst. 3	6.41				8.26							13.33									12.43	17.33
Bad Tölz Maxlweiher	6.43			7.49	8.28	10.33		12.24	13.09			13.35		15.33	15.33	16.33		17.23	18.21	10.33	12.45	17.35
Bad Tölz Behördenzentrum										13.14				15.35								
Greiling Siedlung	6.46			7.52	8.31	10.36		12.27	13.12	13.17		13.38		15.38	15.36	16.36		17.28	◖18.24	10.36	12.48	17.38
Greiling Kirche	6.48			7.54	8.32	10.38		12.29	13.14	13.18		13.39		15.39	15.38	16.38		17.30	◖18.25	10.38	12.49	17.39
Reichersbeuern Schloss	6.50			7.56	8.34	10.40		12.31	13.16	13.20		13.41		15.41	15.40	16.40		17.32	◖18.27	10.40	12.51	17.41
Reichersbeuern Ortsmitte	**6.51**			**7.57**	**8.35**	**10.41**		**12.32**	**13.17**	**13.21**		**13.42**		**15.42**	**15.41**	**16.41**		**17.33**	**◖18.28**	**10.41**	**12.52**	**17.42**
Waakirchen Apotheke	6.56		7.47		8.40	10.46	11.57	12.37	13.22	13.26		13.47		15.47	15.46	16.46		17.38	◖18.33	10.46	12.57	17.47
Waakirchen Rathaus	**6.57**	**7.12**			**8.41**	**10.47**		**12.38**	**13.23**	**13.27**		**13.48**		**15.48**	**15.47**	**16.47**		**17.39**	**◖18.34**	**10.47**	**12.58**	**17.48**
Riedern Peterhäusl			7.50				12.00															
Engl. Soldatenfriedhof			7.52				12.02															
Mariensteinerweg	6.59				8.43	10.49		12.40	13.25	Ⓐ13.28	13.31	13.50		Ⓐ15.50	15.49	Ⓐ16.49		17.41	◖18.36	10.49	12.59	17.50
Marienstein Gewerbegebiet		7.18									◖13.37											
Marienstein		7.20			8.46			◖12.43			◖13.34							17.44				
Mariensteinerweg		7.23			8.49			◖12.45										17.47				
Hauserdörfl	7.00	7.24			8.50	10.50		12.46		13.29		13.51		15.51	15.50	16.50		17.49		10.50		17.51
Finsterwald	7.04	7.28			8.54	10.54		12.49		13.33		13.55		15.55	15.54	16.54		17.53		10.54		17.55
Gmund Realschule (Finsterwald)		7.30																				
Gmund Tölzer Berg ↓	7.06	7.32			8.56	10.56		◖12.51		13.35		13.56		15.57	15.56	16.56		17.55		10.56		17.56
Gmund Bahnhof an	**7.09**	**7.35**			**8.58**	**10.58**		**◖12.53**		**13.38**		**13.58**		**15.59**	**15.58**	**16.58**		**17.58**		**10.58**		**17.58**
Anschlußhinweis																						
Bus nach Schliersee ab																*17.04*		*18.04*				
Bus nach Miesbach ab	*7.10*				S *9.04*	*11.04*								*16.04*		*17.04*		*18.04*				
Gmund Bahnhof ab	**7.10**	**7.35**			**9.04**	**11.04**				**13.38**			**14.04**	**16.04**	**16.04**		**17.04**	**18.04**		**11.04**		**18.04**
Kaltenbrunn b. Gmund	7.12				9.06	11.06				13.40			14.06	16.06	16.06		17.06	18.06		11.06		18.06
Bayersäge	7.13				9.07	11.07				13.41			14.07	16.07	16.07		17.07	18.07		11.07		18.07
Bad Wiessee Spielbank	7.15				9.09	11.09				13.42			14.09	16.09	16.09		17.09	18.09		11.09		18.09
Bad Wiessee Breitenbach	7.17				9.11	11.11				13.44			14.11	16.11	16.11		17.11	18.11		11.11		18.11
Bad Wiessee Jodbad	7.18				9.12	11.12				13.45			14.12	16.12	16.12		17.12	18.12		11.12		18.12
Bad Wiessee Kogelkopfstraße	7.21				9.15	11.15				13.47			14.15	16.15	16.15		17.15	18.15		11.15		18.15
Bad Wiessee Lindenplatz	**7.22**				**9.17**	**11.17**				**13.49**			**14.17**	**16.17**	**16.17**		**17.17**	**18.17**		**11.17**		**18.17**
Bad Wiessee Abwinkel	7.25				9.20	11.20				13.51			14.20	16.20	16.20		17.20	18.20		11.20		18.20
Bad Wiessee Söllbach	7.28				9.23	11.23				13.53			14.23	16.23	16.23		17.23	18.23		11.23		18.23
Riedsäge	7.30				9.26	11.26				13.55			14.26	16.26	16.26		17.26	18.26		11.26		18.26
Weißbach Bachmair Arena	7.31				9.27	11.27				13.56			14.27	16.27	16.27		17.27	18.27		11.27		18.27
Weißbach Brücke	7.33				9.29	11.29				13.58			14.29	16.29	16.29		17.29	18.29		11.29		18.29
Rottach-Egern Post	**7.37**				**9.33**	**11.33**				**14.01**			**14.33**	**16.33**	**16.33**		**17.33**	**18.33**		**11.33**		**18.33**
Schwaighof	7.39				9.35	11.35				14.03			14.35	16.35	16.35		17.35	18.35		11.35		18.35
Tegernsee Leeberg	7.41				9.37	11.37				14.05			14.37	16.37	16.37		17.37	18.37		11.37		18.37
Tegernsee Gymnasium ↓	7.42	7.45			9.38	11.38				14.06			14.38	16.38	16.38		17.38	18.38		11.38		18.38
Tegernsee Bahnhof an	**7.47**				**9.44**	**11.44**				**14.10**			**14.44**	**16.44**	**16.44**		**17.44**	**18.44**		**11.44**		**18.44**

Erläuterungen :
S = Montag - Freitag an Schultagen
F = Montag - Freitag an schulfreien Tagen
⑥ = Samstag
Ⓜ = Direktverbindung nach Miesbach (Berufsschule)
Ⓗ = kommt von Schule Hohenburg (Abf. 12.55 Uhr)
♿ = behindertengerechter Bus (soweit betrieblich möglich, ohne Gewähr)
Ⓐ = Anschluss nach Marienstein
◖ = hält nur zum Aussteigen
 # = Abfahrt an der Haltestelle 2
99 = fährt Haltestellen in anderer Reihenfolge an

9559 Ringlinie A: Tegernsee - Rottach-Egern - Bad Wiessee - Gmund - Tegernsee

DB RVO

Regionalverkehr Oberbayern GmbH, Niederlassung Oberland, Tegernsee, Tel.: (0 80 22) 18 75 00, www.dbregiobus-bayern.de

An Feiertagen Betrieb wie Sonntag. Am Buß- und Bettag Betrieb nach Ferienfahrplan.

	Montag - Freitag																			
Linie	9559	9557	9566	9566	9566	9566	9555	9559	9558	9557	9559	9559	9559	9555	9557	9559	9557	9559	9554	9559
Fahrtnummer	003	103	001	031	007	017	036	017	028	005	019	119	045	008	007	005	019	051	030	007
Haltestellen			S	F	S	S	S ♿	S			♿	♿		🚲		♿		F	S	♿
Anschlußhinweis																				
Zug aus München an						*7.09*				*8.09*	*9.09*				*10.09*	*11.09*		*12.09*		*13.09*
Tegernsee Bahnhof ab	**5.43**	**6.20**	**6.30**	**6.40**		**7.12**		**7.40**		**8.12**	**9.12**		**9.42**		**10.12**	**11.12**	**11.42**	**12.12**		**13.12**
Tegernsee Steinmetz	5.44	6.21	6.31	6.41		7.13		7.42		8.14	9.14		9.44		10.14	11.14	11.44	12.14		13.14
Tegernsee Gymnasium	5.45	6.22	6.32	6.42		7.14		7.43		8.15	9.15		9.45		10.15	11.15	11.45	12.15		13.15
Tegernsee Leeberg	5.46	6.23	6.33	6.43		7.15		7.44		8.16	9.16		9.46		10.16	11.16	11.46	12.16		13.16
Tegernsee Eybhof	5.47	6.24	6.34	6.44		7.16		7.45		8.17	9.17		9.47		10.17	11.17	11.47	12.17		13.17
Schwaighof	5.48	6.25	6.35	6.45		7.17		7.46		8.18	9.18		9.48		10.18	11.18	11.48	12.18		13.18
Rottach-Egern Seeforum	5.49	6.26	6.36	6.46		7.18		7.47		8.19	9.19		9.49		10.19	11.19	11.49	12.19		13.19
Rottach Schule								7.49												
Anschlußhinweis																				
Bus aus Enterrottach an			*6.33*			*7.19*									*10.18*	*11.18*		*12.18*		
Rottach-Egern Post ab	**5.50**	**6.28**	**6.38**	**6.48**		**7.20**				**8.22**	**9.22**		**9.52**		**10.22**	**11.22**	**11.52**	**12.22**		**13.22**
Rottach-Egern Kißlingerstraße ↓	5.51	6.29	6.39	6.49		7.21		7.51		8.24	9.24		9.54		10.24	11.24	11.54	12.24		13.24
Weißach Brücke an	**5.53**	**6.31**	**6.41**	**6.51**		**7.23**		**7.54**		**8.27**	**9.27**		**9.57**		**10.27**	**11.27**	**11.57**	**12.27**		**13.27**
Anschlußhinweis																				
Bus aus Kreuth, Wallberg an						*7.20*					*9.22*				*10.22*	*11.22*		*12.24*		F *13.22*
Weißach Brücke ab	**5.53**	**6.31**	**6.41**	**6.51**	**7.20**	**7.23**		**7.57**		**8.27**	**9.27**		**9.57**		**10.27**	**11.27**	**11.57**	**12.27**		**13.27**
Weißach Bachmair Arena	5.54	6.32	6.42	6.52	7.21	7.24		7.58		8.28	9.28		9.58		10.28	11.28	11.58	12.28		13.28
Riedsäge	5.55	6.33	6.43	6.53	7.22	7.25		7.59		8.29	9.29		9.59		10.29	11.29	11.59	12.29		13.29
Ringsee	5.56	6.34	6.44	6.54	7.23	7.26		8.00		8.30	9.30		10.00		10.30	11.30	12.00	12.30		13.30
Bad Wiessee Söllbach	5.58	6.36	6.46	6.56	7.24	7.27		8.02		8.32	9.32		10.02		10.32	11.32	12.02	12.32		13.32
Bad Wiessee Krinner Hof	5.59	6.37	6.47	6.57	7.25			8.03		8.33	9.33		10.03		10.33	11.33	12.03	12.33		13.33
Bad Wiessee Abwinkel	6.00	6.38	6.48	6.58	7.26			8.04		8.34	9.34		10.04		10.34	11.34	12.04	12.34		13.34
Bad Wiessee Hotel Bussi Baby	6.02	6.39	6.50	7.00	7.28			8.06		8.36	9.36		10.06		10.36	11.36	12.06	12.36		13.36
Bad Wiessee Lindenplatz	**6.03**	**6.41**	**6.51**	**7.01**	**7.29**	**7.29**		**8.08**		**8.38**	**9.38**		**10.08**		**10.38**	**11.38**	**12.08**	**12.38**		**13.38**
Bad Wiessee Kogelkopfstraße	6.05	6.42	6.53	7.03	7.31	7.31		8.10		8.40	9.40		10.10		10.40	11.40	12.10	12.40		13.40
Bad Wiessee Adrian-Stoop-Str.	6.06	6.43	6.54	7.04	7.32			8.12		8.42	9.42		10.12		10.42	11.42	12.12	12.42		13.42
Bad Wiessee Jodbad	6.07	6.44	6.55	7.05	7.33			8.13		8.43	9.43		10.13		10.43	11.43	12.13	12.43		13.43
Bad Wiessee Breitenbach	6.08	6.46	6.57	7.07	7.35			8.15		8.45	9.45		10.15		10.45	11.45	12.15	12.45		13.45
Bad Wiessee Auerstraße	6.09	6.47	6.58	7.08	7.36	7.33		8.16		8.46	9.46		10.16		10.46	11.46	12.16	12.46		13.46
Bad Wiessee Spielbank	6.10	6.48	6.59	7.09	7.37	7.34		8.17		8.47	9.47		10.17		10.47	11.47	12.17	12.47		13.47
Bayersäge	6.11	6.49	7.00	7.10	Z 7.38	Z 7.35		8.19		8.49	9.49		10.19		10.49	11.49	12.19	12.49		13.49
Kaltenbrunn b. Gmund	6.12	6.50	7.01	7.11				8.21		8.51	9.51		10.21		10.51	11.51	12.21	12.51		13.51
Gmund Parksiedlung ↓	6.13	6.51	7.02	7.12				8.22		8.52	9.52		10.22		10.52	11.52	12.22	12.52		13.52
Gmund Bahnhof an	**6.15**	**6.53**	**7.06**	**7.16**				**8.26**		**8.56**	**9.56**		**10.26**		**10.56**	**11.56**	**12.26**	**12.56**		**13.56**
Anschlußhinweis																				
Zug nach München ab	*6.31*	*7.01*		*7.31*				*8.31*		*9.01*	*10.01*				*11.01*	*12.01*	*12.31*	*13.01*		*14.01*
Bus nach Schliersee ab											*10.04*									
Bus nach Miesbach ab			*7.10*							*9.04*					*11.04*	F *12.04*	S *12.37*	*13.04*		
Gmund Bahnhof ab							**7.32**		**8.34**			**10.04**		**10.53**		**12.04**			**13.40**	**14.04**
Gmund Maximilian							7.34		8.35			10.05		10.54		12.05			13.41	14.05
Seeglas Kurstraße							7.35		8.36			10.06		10.55		12.06			13.42	14.06
Hofbauer							7.36		8.37			10.07		10.56		12.07			13.43	14.07
St.Quirin Bildungszentrum							7.37		8.38			10.08		10.57		12.08			13.44	14.08
St.Quirin Kirche							7.38		8.39			10.09		10.58		12.09			13.45	14.09
Tegernsee Michael-Dengg-Weg							7.39		8.40			10.10		10.59		12.10			13.46	14.10
Tegernsee Seesauna							7.40		8.41			10.11		11.00		12.11				14.11
Tegernsee Rathaus							7.41		8.42			10.12		11.01		12.12				14.12
Tegernsee Steinmetz ↓									8.44			10.14		11.03		12.14				14.14
Tegernsee Bahnhof an									**8.46**			**10.16**		**11.05**		**12.16**			**13.48**	**14.16**

Erläuterungen :
F = Montag bis Freitag an schulfreien Tagen
S = Montag - Freitag an Schultagen
Z = Zuganschluss nach München am Bahnhof Finsterwald
♿ = behindertengerechter Bus (soweit betrieblich möglich, ohne Gewähr)
🚲 = Von Mai bis Oktober Fahrradbeförderung, soweit betrieblich möglich

9559 Ringlinie A: Tegernsee - Rottach-Egern - Bad Wiessee - Gmund - Tegernsee

DB RVO

Regionalverkehr Oberbayern GmbH, Niederlassung Oberland, Tegernsee, Tel.: (0 80 22) 18 75 00, www.dbregiobus-bayern.de

An Feiertagen Betrieb wie Sonntag. Am Buß- und Bettag Betrieb nach Ferienfahrplan.

	Montag - Freitag																		
Linie	9557	9554	9559	9558	9557	9554	9559	9557	9555	9559	9557	9555	9559	9558	9559	9559	9559	9559	9559
Fahrtnummer	013	020	037	016	015	032	041	017	014	023	027	020	013	026	035	039	043	047	049
Haltestellen		S ♿		F			F ♿		S					♿					Ⓐ
Anschlußhinweis																			
Zug aus München an	*14.09*				*15.09*			*16.09*		*16.39*	*17.09*		*18.09*		*19.09*	*20.09*	*21.09*	*22.09*	*23.09*
Tegernsee Bahnhof ab	**14.12**		**14.42**		**15.12**		**15.42**	**16.12**		**16.42**	**17.12**		**18.12**		**19.14**	**20.14**	**21.14**	**22.14**	**23.14**
Tegernsee Steinmetz	14.14		14.44		15.14		15.44	16.14		16.44	17.14		18.14		19.15	20.15	21.15	22.15	23.15
Tegernsee Gymnasium	14.15		14.45		15.15		15.45	16.15		16.45	17.15		18.15		19.16	20.16	21.16	22.16	23.16
Tegernsee Leeberg	14.16		14.46		15.16		15.46	16.16		16.46	17.16		18.16		19.17	20.17	21.17	22.17	23.17
Tegernsee Eybhof	14.17		14.47		15.17		15.47	16.17		16.47	17.17		18.17		19.18	20.18	21.18	22.18	23.18
Schwaighof	14.18		14.48		15.18		15.48	16.18		16.48	17.18		18.18		19.19	20.19	21.19	22.19	23.19
Rottach-Egern Seeforum	14.19		14.49		15.19		15.49	16.19		16.49	17.19		18.19		19.20	20.20	21.20	22.20	23.20
Rottach Schule																			
Anschlußhinweis																			
Bus aus Enterrottach an	S *14.18*				*15.18*			*16.18*			*17.17*								
Rottach-Egern Post ab	**14.22**		**14.52**		**15.22**		**15.52**	**16.22**		**16.52**	**17.22**		**18.22**		**19.23**	**20.23**	**21.23**	**22.22**	**23.22**
Rottach-Egern Kißlingerstraße ↓	14.24		14.54		15.24		15.54	16.24		16.54	17.24		18.24		19.24	20.24	21.24	22.23	23.23
Weißach Brücke an	**14.27**		**14.57**		**15.27**		**15.57**	**16.27**		**16.57**	**17.27**		**18.27**		**19.26**	**20.26**	**21.26**	**22.24**	**23.24**
Anschlußhinweis																			
Bus aus Kreuth, Wallberg an					*15.22*			*16.22*			*17.22*								
Weißach Brücke ab	**14.27**		**14.57**		**15.27**		**15.57**	**16.27**		**16.57**	**17.27**		**18.27**		**19.26**	**20.26**	**21.26**	**22.24**	**23.24**
Weißach Bachmair Arena	14.28		14.58		15.28		15.58	16.28		16.58	17.28		18.28		19.27	20.27	21.27	22.25	23.25
Riedsäge	14.29		14.59		15.29		15.59	16.29		16.59	17.29		18.29		19.28	20.28	21.28	22.26	23.26
Ringsee	14.30		15.00		15.30		16.00	16.30		17.00	17.30		18.30		19.29	20.29	21.29	22.28	23.28
Bad Wiessee Söllbach	14.32		15.02		15.32		16.02	16.32		17.02	17.32		18.32		19.31	20.31	21.31	22.29	23.29
Bad Wiessee Krinner Hof	14.33		15.03		15.33		16.03	16.33		17.03	17.33		18.33		19.32	20.32	21.32	22.30	23.30
Bad Wiessee Abwinkel	14.34		15.04		15.34		16.04	16.34		17.04	17.34		18.34		19.33	20.33	21.33	22.31	23.31
Bad Wiessee Hotel Bussi Baby	14.36		15.06		15.36		16.06	16.36		17.06	17.36		18.36		19.35	20.35	21.35	22.33	23.33
Bad Wiessee Lindenplatz	**14.38**		**15.08**		**15.38**		**16.08**	**16.38**		**17.08**	**17.38**		**18.38**		**19.37**	**20.37**	**21.37**	**22.34**	**23.34**
Bad Wiessee Kogelkopfstraße	14.40		15.10		15.40		16.10	16.40		17.10	17.40		18.40		19.39	20.39	21.39	22.36	23.36
Bad Wiessee Adrian-Stoop-Str.	14.42		15.12		15.42		16.12	16.42		17.12	17.42		18.42		19.41	20.41	21.41	22.37	23.37
Bad Wiessee Jodbad	14.43		15.13		15.43		16.13	16.43		17.13	17.43		18.43		19.42	20.42	21.42	22.38	23.38
Bad Wiessee Breitenbach	14.45		15.15		15.45		16.15	16.45		17.15	17.45		18.45		19.44	20.44	21.44	22.39	23.39
Bad Wiessee Auerstraße	14.46		15.16		15.46		16.16	16.46		17.16	17.46		18.46		19.45	20.45	21.45	22.40	23.40
Bad Wiessee Spielbank	14.47		15.17		15.47		16.17	16.47		17.17	17.47		18.47		19.46	20.46	21.46	22.41	23.41
Bayersäge	14.49		15.19		15.49		16.19	16.49		17.19	17.49		18.49		19.48	20.48	21.48	22.43	23.43
Kaltenbrunn b. Gmund	14.51		15.21		15.51		16.21	16.51		17.21	17.51		18.51		19.50	20.50	21.50	22.44	23.44
Gmund Parksiedlung ↓	14.52		15.22		15.52		16.22	16.52		17.22	17.52		18.52		19.51	20.51	21.51	22.45	23.45
Gmund Bahnhof an	**14.56**		**15.26**		**15.56**		**16.26**	**16.56**		**17.26**	**17.56**		**18.56**		**19.55**	**20.55**	**21.55**	**22.46**	**23.46**
Anschlußhinweis																			
Zug nach München ab	*15.01*		*15.31*		*16.01*		*16.31*	*17.01*			*18.01*		*19.01*		*20.01*	*21.01*	*22.01*	*23.01*	
Bus nach Schliersee ab	*15.04*							*17.04*			*18.04*								
Bus nach Miesbach ab	*15.04*				S *16.04*			*17.04*			*18.04*								
Gmund Bahnhof ab		**15.04**		**15.30**		**16.04**			**17.04**			**18.04**		**19.04**		**21.04**			
Gmund Maximilian		15.05		15.31		16.05			17.05			18.05		19.05		21.05			
Seeglas Kurstraße		15.06		15.32		16.06			17.06			18.06		19.06		21.06			
Hofbauer		15.07		15.33		16.07			17.07			18.07		19.07		21.07			
St.Quirin Bildungszentrum		15.08		15.34		16.08			17.08			18.08		19.08		21.08			
St.Quirin Kirche		15.09		15.35		16.09			17.09			18.09		19.09		21.09			
Tegernsee Michael-Dengg-Weg		15.10		15.36		16.10			17.10			18.10		19.10		21.10			
Tegernsee Seesauna		15.11		15.37		16.11			17.11			18.11		19.11		21.10			
Tegernsee Rathaus		15.12		15.38		16.12			17.12			18.12		19.12		21.11			
Tegernsee Steinmetz ↓		15.14		15.40		16.14			17.14			18.14		19.14		21.12			
Tegernsee Bahnhof an		**15.16**		**15.42**		**16.16**			**17.16**			**18.16**		**19.16**		**21.13**			

Erläuterungen :
F = Montag bis Freitag an schulfreien Tagen
S = Montag - Freitag an Schultagen
Ⓐ = Montag - Freitag vom 02.05. bis 03.11.2023
♿ = behindertengerechter Bus (soweit betrieblich möglich, ohne Gewähr)

9559 Ringlinie B: Tegernsee - Gmund - Bad Wiessee - Rottach-Egern - Tegernsee

DB RVO

Regionalverkehr Oberbayern GmbH, Niederlassung Oberland, Tegernsee, Tel.: (0 80 22) 18 75 00, www.dbregiobus-bayern.de

An Feiertagen Betrieb wie Sonntag. Am Buß- und Bettag Betrieb nach Ferienfahrplan.

Montag - Freitag

Linie	9559	9554	9557	9559	9559	9559	9559	9554	9557	9554	9559	9555	9559	9559	9554	9557	9554	9559	9558	9559	9559	9558	9559
Fahrtnummer	002	015	032	132	022	032	004	007	004	107	008	003	042	026	011	006	113	024	029	044	054	035	046
Haltestellen		S		S	F	S	♿	S		F			♿	♿			F	♿	S	S	F	F	
Tegernsee Bahnhof ab		**6.40**						**8.45**		**9.15**		**9.45**			**10.45**		**11.45**		**12.18**			**12.45**	
Tegernsee Steinmetz		6.41						8.47		9.17		9.47			10.47		11.47		12.20			12.47	
Tegernsee Gymnasium																							
Tegernsee Rathaus		6.42						8.49		9.19		9.49			10.49		11.49		12.22			12.49	
Tegernsee Seesauna		6.43						8.50		9.20		9.50			10.50		11.50		12.23			12.50	
Tegernsee Michael-Dengg-Weg		6.44						8.51		9.21		9.51			10.51		11.51		12.24			12.51	
St.Quirin Kirche		6.45						8.52		9.22		9.52			10.52		11.52		12.25			12.52	
St.Quirin Bildungszentrum		6.46						8.53		9.23		9.53			10.53		11.53		12.26			12.53	
Hofbauer		6.47						8.54		9.24		9.54			10.54		11.54		12.27			12.54	
Seeglas Kurstraße		6.48						8.55		9.25		9.55			10.55		11.55		12.28			12.55	
Gmund Maximilian		6.49						8.56		9.26		9.56			10.56		11.56		12.29			12.56	
Gmund Bahnhof an		**6.51**						**8.58**		**9.28**		**9.58**			**10.58**		**11.58**		**12.31**			**12.58**	
Anschlußhinweis																							
Bus aus Schliersee an																*10.52*							S *12.49*
Bus aus Miesbach an			*6.53*				*8.28*						*9.58*			*10.58*							
Zug aus München an			*7.00*		*7.30*	*8.00*			*9.00*				*10.00*	*10.30*		*11.00*		*12.00*		*12.30*	*12.30*		*13.00*
Gmund Bahnhof ab	**6.16**		**7.10**		**7.34**	**8.04**	**8.34**		**9.04**		**9.34**		**10.04**	**10.34**		**11.04**		**12.04**		**12.34**	**12.34**		**13.04**
Gmund Parksiedlung	6.17		7.11		7.35	8.05	8.35		9.05		9.35		10.05	10.35		11.05		12.05		12.35	12.35		13.05
Kaltenbrunn b. Gmund	6.18		7.12		7.36	8.06	8.36		9.06		9.36		10.06	10.36		11.06		12.06		12.36	12.36		13.06
Bayersäge	6.19		7.13		7.37	8.07	8.37		9.07		9.37		10.07	10.37		11.07		12.07		12.37	12.37		13.07
Bad Wiessee Spielbank	6.20		7.15		7.39	8.09	8.39		9.09		9.39		10.09	10.39		11.09		12.09		12.39	12.39		13.09
Bad Wiessee Auerstraße	6.21		7.16		7.40	8.10	8.40		9.10		9.40		10.10	10.40		11.10		12.10		12.40	12.40		13.10
Bad Wiessee Breitenbach	6.22		7.17		7.41	8.11	8.41		9.11		9.41		10.11	10.41		11.11		12.11		12.41	12.41		13.11
Bad Wiessee Jodbad			7.18		7.42	8.12	8.42		9.12		9.42		10.12	10.42		11.12		12.12			12.42		13.12
Bad Wiessee Adrian-Stoop-Str.			7.19		7.43	8.13	8.43		9.13		9.43		10.13	10.43		11.13		12.13			12.43		13.13
Bad Wiessee Kogelkopfstraße	6.23		7.21		7.45	8.15	8.45		9.15		9.45		10.15	10.45		11.15		12.15		12.43	12.45		13.15
Bad Wiessee Lindenplatz	**6.24**		**7.22**		**7.47**	**8.17**	**8.47**		**9.17**		**9.47**		**10.17**	**10.47**		**11.17**		**12.17**		**12.45**	**12.47**		**13.17**
Bad Wiessee Hotel Bussi Baby	6.25		7.24		7.49	8.19	8.49		9.19		9.49		10.19	10.49		11.19		12.19		12.47	12.49		13.19
Bad Wiessee Abwinkel	6.26		7.25		7.50	8.20	8.50		9.20		9.50		10.20	10.50		11.20		12.20		12.48	12.50		13.20
Bad Wiessee Krinner Hof	6.27		7.26		7.51	8.21	8.51		9.21		9.51		10.21	10.51		11.21		12.21		12.49	12.51		13.21
Bad Wiessee Söllbach	6.28		7.28		7.53	8.23	8.53		9.23		9.53		10.23	10.53		11.23		12.23		12.51	12.53		13.23
Ringsee	6.29		7.29		7.54	8.24	8.54		9.24		9.54		10.24	10.54		11.24		12.24		12.52	12.54		13.24
Riedsäge	6.30		7.30		7.56	8.26	8.56		9.26		9.56		10.26	10.56		11.26		12.26		12.54	12.56		13.26
Weißach Bachmair Arena	6.31		7.31		7.57	8.27	8.57		9.27		9.57		10.27	10.57		11.27		12.27		12.55	12.57		13.27
Weißach Brücke an	**6.33**		**7.33**		**7.59**	**8.29**	**8.59**		**9.29**		**9.59**		**10.29**	**10.59**		**11.29**		**12.29**		**12.57**	**12.59**		**13.29**
Anschlußhinweis																							
Bus nach Kreuth, Wallberg ab			S *7.49*				*9.00*		*9.32*				*10.32*			*11.32*		*12.32*		*13.09*			F *13.37*
Weißach Brücke ab	**6.33**		**7.33**		**7.59**	**8.29**	**8.59**		**9.29**		**9.59**		**10.29**	**10.59**		**11.29**		**12.29**		**12.57**	**12.59**		**13.29**
Rottach-Egern Kißlingerstraße	6.34		7.34	8.00	8.00	8.30	9.00		9.30		10.00		10.30	11.00		11.30		12.30		12.58	13.00		13.30
Rottach-Egern Post	**6.35**		**7.37**	**8.02**	**8.03**	**8.33**	**9.03**		**9.33**		**10.03**		**10.33**	**11.03**		**11.33**		**12.33**		**13.00**	**13.03**		**13.33**
Anschlußhinweis																							
Bus nach Enterrottach ab									*9.35*				*10.35*			*11.35*				*13.21*			
Rottach-Egern Seeforum ab	6.36		7.38	8.03	8.04	8.34	9.04		9.34		10.04		10.34	11.04		11.34		12.34		13.01	13.04		13.34
Schwaighof	6.37		7.39	8.04	8.05	8.35	9.05		9.35		10.05		10.35	11.05		11.35		12.35		13.02	13.05		13.35
Tegernsee Eybhof	6.38		7.40	8.05	8.06	8.36	9.06		9.36		10.06		10.36	11.06		11.36		12.36		13.03	13.06		13.36
Tegernsee Leeberg	6.39		7.41	8.06	8.07	8.37	9.07		9.37		10.07		10.37	11.07		11.37		12.37		13.04	13.07		13.37
Tegernsee Gymnasium	6.40		7.42	8.07	8.08	8.38	9.08		9.38		10.08		10.38	11.08		11.38		12.38		13.05	13.08		13.38
Tegernsee Steinmetz	6.41		7.44	8.09	8.11	8.41	9.10		9.41		10.11		10.41	11.11		11.41		12.41			13.10		13.41
Tegernsee Bahnhof an	**6.43**		**7.47**	**8.12**	**8.14**	**8.44**	**9.12**		**9.44**		**10.14**		**10.44**	**11.14**		**11.44**		**12.44**			**13.12**		**13.44**
Anschlußhinweis																							
Zug nach München ab	*6.52*		*7.52*	*8.22*	*8.22*	*8.52*			*9.52*				*10.52*			*11.52*		*12.52*			*13.22*		*13.52*

Erläuterungen :

S = Montag - Freitag an Schultagen
F = Montag bis Freitag an schulfreien Tagen

♿ = behindertengerechter Bus (soweit betrieblich möglich, ohne Gewähr)

9559 Ringlinie B: Tegernsee - Gmund - Bad Wiessee - Rottach-Egern - Tegernsee

DB RVO

Regionalverkehr Oberbayern GmbH, Niederlassung Oberland, Tegernsee, Tel.: (0 80 22) 18 75 00, www.dbregiobus-bayern.de

An Feiertagen Betrieb wie Sonntag. Am Buß- und Bettag Betrieb nach Ferienfahrplan.

Montag - Freitag

Linie	9555	9555	9559	9566	9559	9559	9554	9554	9559	9559	9554	9557	9555	9559	9559	9555	9557	9559	9559	9559	9559	9559
Fahrtnummer	107	007	104	004	034	056	117	017	012	058	019	024	013	016	010	005	026	018	020	006	030	040
Haltestellen	F	S	F	S	♿		F	S			S											
Tegernsee Bahnhof ab	**13.07**						**14.45**	**14.45**			**15.47**		**16.45**			**17.45**					**20.45**	
Tegernsee Steinmetz	13.09						14.47	14.47			15.49		16.47			17.47					20.46	
Tegernsee Gymnasium		13.10						14.49														
Tegernsee Rathaus	13.11	13.11					14.49	14.51			15.51		16.49			17.49					20.47	
Tegernsee Seesauna	13.12	13.12					14.50	14.52			15.52		16.50			17.50					20.48	
Tegernsee Michael-Dengg-Weg	13.13	13.13					14.51	14.53			15.53		16.51			17.51					20.49	
St.Quirin Kirche	13.14	13.14					14.52	14.54			15.54		16.52			17.52					20.50	
St.Quirin Bildungszentrum	13.15	13.15					14.53	14.55			15.55		16.53			17.53					20.51	
Hofbauer	13.16	13.16					14.54	14.56			15.56		16.54			17.54					20.52	
Seeglas Kurstraße	13.17	13.17					14.55	14.57			15.57		16.55			17.55					20.53	
Gmund Maximilian	13.18	13.18					14.56	14.58			15.58		16.56			17.56					20.54	
Gmund Bahnhof an	**13.20**	**13.20**					**14.58**	**15.00**			**16.00**		**16.58**			**17.58**					**20.56**	
Anschlußhinweis																						
Bus aus Schliersee an									*14.56*	F *15.30*				*16.59*			*17.50*					
Bus aus Miesbach an				*13.35*	F *13.58*				S *14.58*	F *15.30*		*15.58*		*16.58*			*17.58*		*18.58*			
Zug aus München an			*13.30*	*13.30*	*14.00*				*15.00*			*16.00*		*17.00*	*17.30*		*18.00*	*18.30*	*19.00*	*20.00*	*21.00*	*22.00*
Gmund Bahnhof ab			**13.34**	**13.38**	**14.04**	**14.34**			**15.04**	**15.34**		**16.04**		**17.04**	**17.34**		**18.04**	**18.34**	**19.04**	**20.04**	**21.04**	**22.04**
Gmund Parksiedlung			13.35	13.39	14.05	14.35			15.05	15.35		16.05		17.05	17.35		18.05	18.35	19.05	20.05	21.05	22.05
Kaltenbrunn b. Gmund			13.36	13.40	14.06	14.36			15.06	15.36		16.06		17.06	17.36		18.06	18.36	19.06	20.06	21.06	22.06
Bayersäge			13.37	13.41	14.07	14.37			15.07	15.37		16.07		17.07	17.37		18.07	18.37	19.07	20.07	21.07	22.07
Bad Wiessee Spielbank			13.39	13.42	14.09	14.39			15.09	15.39		16.09		17.09	17.39		18.09	18.38	19.09	20.08	21.08	22.08
Bad Wiessee Auerstraße			13.40	13.43	14.10	14.40			15.10	15.40		16.10		17.10	17.40		18.10	18.39	19.10	20.09	21.09	22.09
Bad Wiessee Breitenbach			13.41	13.44	14.11	14.41			15.11	15.41		16.11		17.11	17.41		18.11	18.40	19.11	20.10	21.10	22.10
Bad Wiessee Jodbad			13.42	13.45	14.12	14.42			15.12	15.42		16.12		17.12	17.42		18.12	18.41	19.12	20.11	21.11	22.11
Bad Wiessee Adrian-Stoop-Str.			13.43	13.46	14.13	14.43			15.13	15.43		16.13		17.13	17.43		18.13	18.42	19.13	20.12	21.12	22.12
Bad Wiessee Kogelkopfstraße			13.45	13.47	14.15	14.45			15.15	15.45		16.15		17.15	17.45		18.15	18.43	19.15	20.13	21.13	22.13
Bad Wiessee Lindenplatz			**13.47**	**13.49**	**14.17**	**14.47**			**15.17**	**15.47**		**16.17**		**17.17**	**17.47**		**18.17**	**18.45**	**19.17**	**20.15**	**21.15**	**22.15**
Bad Wiessee Hotel Bussi Baby			13.49	13.51	14.19	14.49			15.19	15.49		16.19		17.19	17.49		18.19	18.46	19.19	20.16	21.16	22.16
Bad Wiessee Abwinkel			13.50	13.52	14.20	14.50			15.20	15.50		16.20		17.20	17.50		18.20	18.47	19.20	20.17	21.17	22.17
Bad Wiessee Krinner Hof			13.51	13.53	14.21	14.51			15.21	15.51		16.21		17.21	17.51		18.21	18.48	19.21	20.18	21.18	22.18
Bad Wiessee Söllbach			13.53	13.54	14.23	14.53			15.23	15.53		16.23		17.23	17.53		18.23	18.49	19.23	20.19	21.19	22.19
Ringsee			13.54	13.55	14.24	14.54			15.24	15.54		16.24		17.24	17.54		18.24	18.50	19.24	20.20	21.20	22.20
Riedsäge			13.56	13.57	14.26	14.56			15.26	15.56		16.26		17.26	17.56		18.26	18.51	19.26	20.21	21.21	22.21
Weißach Bachmair Arena			13.57	13.58	14.27	14.57			15.27	15.57		16.27		17.27	17.57		18.27	18.52	19.27	20.22	21.22	22.22
Weißach Brücke an			**13.59**	**14.00**	**14.29**	**14.59**			**15.29**	**15.59**		**16.29**		**17.29**	**17.59**		**18.29**	**18.54**	**19.29**	**20.24**	**21.24**	**22.24**
Anschlußhinweis																						
Bus nach Kreuth, Wallberg ab			*14.04*	*14.04*		*15.10*			*15.32*			*16.32*		*17.32*			*18.32*		# *19.32*			
Weißach Brücke ab			**13.59**	**14.00**	**14.29**	**14.59**			**15.29**	**15.59**		**16.29**		**17.29**	**17.59**		**18.29**	**18.54**	**19.29**	**20.24**	**21.24**	**22.24**
Rottach-Egern Kißlingerstraße			14.00	14.02	14.30	15.00			15.30	16.00		16.30		17.30	18.00		18.30	18.55	19.30	20.25	21.25	22.25
Rottach-Egern Post			**14.03**	**14.05**	**14.33**	**15.03**			**15.33**	**16.03**		**16.33**		**17.33**	**18.03**		**18.33**	**18.56**	**19.33**	**20.26**	**21.26**	**22.26**
Anschlußhinweis																						
Bus nach Enterrottach ab					*14.35*				*15.35*			*16.35*		*17.54*								
Rottach-Egern Seeforum ab			14.04	14.06	14.34	15.04			15.34	16.04		16.34		17.34	18.04		18.34	18.57	19.34	20.27	21.27	22.27
Schwaighof			14.05	14.07	14.35	15.05			15.35	16.05		16.35		17.35	18.05		18.35	18.58	19.35	20.28	21.28	22.28
Tegernsee Eybhof			14.06	14.08	14.36	15.06			15.36	16.06		16.36		17.36	18.06		18.36	18.59	19.36	20.29	21.29	22.29
Tegernsee Leeberg			14.07	14.09	14.37	15.07			15.37	16.07		16.37		17.37	18.07		18.37	19.00	19.37	20.30	21.30	22.30
Tegernsee Gymnasium			14.08	14.10	14.38	15.08			15.38	16.08		16.38		17.38	18.08		18.38	19.01	19.38	20.31	21.31	22.31
Tegernsee Steinmetz			14.11	14.12	14.41	15.11			15.41	16.11		16.41		17.41	18.11		18.41	19.03	19.41	20.33	21.33	22.33
Tegernsee Bahnhof an			**14.14**	**14.15**	**14.44**	**15.14**			**15.44**	**16.14**		**16.44**		**17.44**	**18.14**		**18.44**	**19.05**	**19.44**	**20.35**	**21.35**	**22.35**
Anschlußhinweis																						
Zug nach München ab					*14.52*	*15.22*			*15.52*	*16.22*		*16.52*		*17.52*	*18.22*		*18.52*		*19.52*	*20.52*	*21.52*	*22.52*

Erläuterungen :

S = Montag - Freitag an Schultagen
F = Montag bis Freitag an schulfreien Tagen

♿ = behindertengerechter Bus (soweit betrieblich möglich, ohne Gewähr)

= Anschluss nur vom 02.05. bis 03.11.23

9559 Ringlinie A: Tegernsee - Rottach-Egern - Bad Wiessee - Gmund - Tegernsee

DB RVO

Regionalverkehr Oberbayern GmbH, Niederlassung Oberland, Tegernsee, Tel.: (0 80 22) 18 75 00, www.dbregiobus-bayern.de

An Feiertagen Betrieb wie Sonntag. Am Buß- und Bettag Betrieb nach Ferienfahrplan.

	Samstag, Sonn- und Feiertag																				
Linie	9557	9554	9559	9559	9559	9559	9559	9554	9559	9566/9559	9559	9557	9559	9559	9555	9559	9559	9559	9559	9559	9559
Fahrtnummer	009	638	719	619	015	005	009	632	707	601	021	021	059	031	002	033	635	639	643	647	649
Haltestellen	♿	⑥	†	⑥ ♿		♿		⑥ ♿	† ♿	⑥	♿			◇			◇	◇	◇	✶	⊙
Anschlußhinweis																					
Zug aus München an	*8.09*		*9.09*	*9.09*	*10.09*	*11.09*	*12.09*		*13.09*	*13.09*	*14.09*	*15.09*	*16.09*	*17.09*		*18.09*	*19.09*	*20.09*	*21.09*	*22.09*	*23.09*
Tegernsee Bahnhof ab	**8.12**		**9.12**	**9.12**	**10.12**	**11.12**	**12.12**		**13.12**	**13.12**	**14.12**	**15.12**	**16.12**	**17.12**		**18.12**	**19.14**	**20.14**	**21.14**	**22.14**	**23.14**
Tegernsee Steinmetz	8.14		9.14	9.14	10.14	11.14	12.14		13.14	13.14	14.14	15.14	16.14	17.14		18.14	19.15	20.15	21.15	22.15	23.15
Tegernsee Gymnasium	8.15		9.15	9.15	10.15	11.15	12.15		13.15	13.15	14.15	15.15	16.15	17.15		18.15	19.16	20.16	21.16	22.16	23.16
Tegernsee Leeberg	8.16		9.16	9.16	10.16	11.16	12.16		13.16	13.16	14.16	15.16	16.16	17.16		18.16	19.17	20.17	21.17	22.17	23.17
Tegernsee Eybhof	8.17		9.17	9.17	10.17	11.17	12.17		13.17	13.17	14.17	15.17	16.17	17.17		18.17	19.18	20.18	21.18	22.18	23.18
Schwaighof	8.18		9.18	9.18	10.18	11.18	12.18		13.18	13.18	14.18	15.18	16.18	17.18		18.18	19.19	20.19	21.19	22.19	23.19
Rottach-Egern Seeforum	8.19		9.19	9.19	10.19	11.19	12.19		13.19	13.19	14.19	15.19	16.19	17.19		18.19	19.20	20.20	21.20	22.20	23.20
Rottach Schule																					
Anschlußhinweis																					
Bus aus Enterrottach an					*10.18*	*11.18*	*12.17*				*14.18*	*15.18*	*16.18*	*17.17*							
Rottach-Egern Post ab	**8.22**		**9.22**	**9.22**	**10.22**	**11.22**	**12.22**		**13.22**	**13.22**	**14.22**	**15.22**	**16.22**	**17.22**		**18.22**	**19.23**	**20.23**	**21.23**	**22.22**	**23.22**
Rottach-Egern Kißlingerstraße	8.24		9.24	9.24	10.24	11.24	12.24		13.24	13.24	14.24	15.24	16.24	17.24		18.24	19.24	20.24	21.24	22.23	23.23
Weißach Brücke an	**8.27**		**9.27**	**9.27**	**10.27**	**11.27**	**12.27**		**13.27**	**13.27**	**14.27**	**15.27**	**16.27**	**17.27**		**18.27**	**19.26**	**20.26**	**21.26**	**22.24**	**23.24**
Anschlußhinweis																					
Bus aus Kreuth, Wallberg an			*9.22*	*9.22*	*10.22*	*11.22*	*12.24*		*13.22*	*13.22*	*14.22*	*15.22*	*16.22*	*17.22*							
Weißach Brücke ab	**8.27**		**9.27**	**9.27**	**10.27**	**11.27**	**12.27**		**13.27**	**13.27**	**14.27**	**15.27**	**16.27**	**17.27**		**18.27**	**19.26**	**20.26**	**21.26**	**22.24**	**23.24**
Weißach Bachmair Arena	8.28		9.28	9.28	10.28	11.28	12.28		13.28	13.28	14.28	15.28	16.28	17.28		18.28	19.27	20.27	21.27	22.25	23.25
Riedsäge	8.29		9.29	9.29	10.29	11.29	12.29		13.29	13.29	14.29	15.29	16.29	17.29		18.29	19.28	20.28	21.28	22.26	23.26
Ringsee	8.30		9.30	9.30	10.30	11.30	12.30		13.30	13.30	14.30	15.30	16.30	17.30		18.30	19.29	20.29	21.29	22.28	23.28
Bad Wiessee Söllbach	8.32		9.32	9.32	10.32	11.32	12.32		13.32	13.32	14.32	15.32	16.32	17.32		18.32	19.31	20.31	21.31	22.29	23.29
Bad Wiessee Krinner Hof	8.33		9.33	9.33	10.33	11.33	12.33		13.33	13.33	14.33	15.33	16.33	17.33		18.33	19.32	20.32	21.32	22.30	23.30
Bad Wiessee Abwinkel	8.34		9.34	9.34	10.34	11.34	12.34		13.34	13.34	14.34	15.34	16.34	17.34		18.34	19.33	20.33	21.33	22.31	23.31
Bad Wiessee Hotel Bussi Baby	8.36		9.36	9.36	10.36	11.36	12.36		13.36	13.36	14.36	15.36	16.36	17.36		18.36	19.35	20.35	21.35	22.33	23.33
Bad Wiessee Lindenplatz	**8.38**		**9.38**	**9.38**	**10.38**	**11.38**	**12.38**		**13.38**	**13.38**	**14.38**	**15.38**	**16.38**	**17.38**		**18.38**	**19.37**	**20.37**	**21.37**	**22.34**	**23.34**
Bad Wiessee Kogelkopfstraße	8.40		9.40	9.40	10.40	11.40	12.40		13.40	13.40	14.40	15.40	16.40	17.40		18.40	19.39	20.39	21.39	22.36	23.36
Bad Wiessee Adrian-Stoop-Str.	8.42		9.42	9.42	10.42	11.42	12.42		13.42	13.42	14.42	15.42	16.42	17.42		18.42	19.41	20.41	21.41	22.37	23.37
Bad Wiessee Jodbad	8.43		9.43	9.43	10.43	11.43	12.43		13.43	13.43	14.43	15.43	16.43	17.43		18.43	19.42	20.42	21.42	22.38	23.38
Bad Wiessee Breitenbach	8.45		9.45	9.45	10.45	11.45	12.45		13.45	13.45	14.45	15.45	16.45	17.45		18.45	19.44	20.44	21.44	22.39	23.39
Bad Wiessee Auerstraße	8.46		9.46	9.46	10.46	11.46	12.46		13.46	13.46	14.46	15.46	16.46	17.46		18.46	19.45	20.45	21.45	22.40	23.40
Bad Wiessee Spielbank	8.47		9.47	9.47	10.47	11.47	12.47		13.47	13.47	14.47	15.47	16.47	17.47		18.47	19.46	20.46	21.46	22.41	23.41
Bayersäge	8.49		9.49	9.49	10.49	11.49	12.49		13.49	13.49	14.49	15.49	16.49	17.49		18.49	19.48	20.48	21.48	22.43	23.43
Kaltenbrunn b. Gmund	8.51		9.51	9.51	10.51	11.51	12.51		13.51	13.51	14.51	15.51	16.51	17.51		18.51	19.50	20.50	21.50	22.44	23.44
Gmund Parksiedlung	8.52		9.52	9.52	10.52	11.52	12.52		13.52	13.52	14.52	15.52	16.52	17.52		18.52	19.51	20.51	21.51	22.45	23.45
Gmund Bahnhof an	**8.56**		**9.56**	**9.56**	**10.56**	**11.56**	**12.56**		**13.56**	**13.56**	**14.56**	**15.56**	**16.56**	**17.56**		**18.56**	**19.55**	**20.55**	**21.55**	**22.46**	**23.46**
Anschlußhinweis																					
Zug nach München ab	*9.01*		*10.01*	*10.01*	*11.01*	*12.01*	*13.01*		*14.01*	*14.01*	*15.01*	*16.01*	*17.01*	*18.01*		*19.01*	*20.01*	*21.01*	*22.01*	*23.01*	
Bus nach Schliersee ab	*9.04*						SO *13.04*				*15.04*	SO *16.04*									
Bus nach Miesbach ab	*9.04*					SA *12.04*	*13.04*					*16.04*									
Gmund Bahnhof ab		**9.02**		**10.04**	**11.04**	**12.04**		**13.04**	**14.04**	**14.04**	**15.04**		**17.04**	**18.04**	**18.22**	**19.04**		**21.04**			
Gmund Maximilian		9.03		10.05	11.05	12.05		13.05	14.05	14.05	15.05		17.05	18.05	18.23	19.05		21.05			
Seeglas Kurstraße		9.04		10.06	11.06	12.06		13.06	14.06	14.06	15.06		17.06	18.06	18.24	19.06		21.06			
Hofbauer		9.05		10.07	11.07	12.07		13.07	14.07	14.07	15.07		17.07	18.07	18.25	19.07		21.07			
St.Quirin Bildungszentrum		9.06		10.08	11.08	12.08		13.08	14.08	14.08	15.08		17.08	18.08	18.26	19.08		21.08			
St.Quirin Kirche		9.07		10.09	11.09	12.09		13.09	14.09	14.09	15.09		17.09	18.09	18.27	19.09		21.09			
Tegernsee Michael-Dengg-Weg		9.08		10.10	11.10	12.10		13.10	14.10	14.10	15.10		17.10	18.10	18.28	19.10		21.10			
Tegernsee Seesauna		9.09		10.11	11.11	12.11		13.11	14.11	14.11	15.11		17.11	18.11	18.29	19.11		21.10			
Tegernsee Rathaus		9.10		10.12	11.12	12.12		13.12	14.12	14.12	15.12		17.12	18.12	18.30	19.12		21.11			
Tegernsee Steinmetz		9.12		10.14	11.14	12.14		13.14	14.14	14.14	15.14		17.14	18.14	18.32	19.14		21.12			
Tegernsee Bahnhof an		**9.14**		**10.16**	**11.16**	**12.16**		**13.16**	**14.16**	**14.16**	**15.16**		**17.16**	**18.16**	**18.34**	**19.16**		**21.13**			

Erläuterungen :

⑥ = Samstag

† = Sonn- u. Feiertage

◇ = Samstag, Sonn- und Feiertage, nicht am 24. Dezember

✶ = Samstag, Sonn- und Feiertage, nicht am 24. und 31. Dezember

⊙ = Samstag, Sonn- und Feiertage vom 01.05. bis 05.11.2023

♿ = behindertengerechter Bus (soweit betrieblich möglich, ohne Gewähr)

9559 Ringlinie B: Tegernsee - Gmund - Bad Wiessee - Rottach-Egern - Tegernsee

DB RVO

Regionalverkehr Oberbayern GmbH, Niederlassung Oberland, Tegernsee, Tel.: (0 80 22) 18 75 00, www.dbregiobus-bayern.de

An Feiertagen Betrieb wie Sonntag. Am Buß- und Bettag Betrieb nach Ferienfahrplan.

	Samstag, Sonn- und Feiertag																				
Linie	9559	9566	9554	9559	9559	9559	9557	9558	9559	9559	9559	9555	9559	9554	9559	9559	9557	9559	9559	9559	9559
Fahrtnummer	702	602	039	028	042	026	046	627	024	036	034	019	012	033	014	016	018	620	606	630	640
Haltestellen	† ♿	⑥ ♿	♿		♿	♿	♿	⑥ ♿	♿	♿	♿	♿		♿	♿			◇	◇	◇	◇
Tegernsee Bahnhof ab			**8.45**					**11.45**		**12.45**		**14.45**		**15.45**						**20.45**	
Tegernsee Steinmetz			8.47					11.47		12.47		14.47		15.47						20.46	
Tegernsee Gymnasium																					
Tegernsee Rathaus			8.49					11.49		12.49		14.49		15.49						20.47	
Tegernsee Seesauna			8.50					11.50		12.50		14.50		15.50						20.48	
Tegernsee Michael-Dengg-Weg			8.51					11.51		12.51		14.51		15.51						20.49	
St.Quirin Kirche			8.52					11.52		12.52		14.52		15.52						20.50	
St.Quirin Bildungszentrum			8.53					11.53		12.53		14.53		15.53						20.51	
Hofbauer			8.54					11.54		12.54		14.54		15.54						20.52	
Seeglas Kurstraße			8.55					11.55		12.55		14.55		15.55						20.53	
Gmund Maximilian			8.56					11.56		12.56		14.56		15.56						20.54	
Gmund Bahnhof an			**8.58**					**11.58**		**12.58**		**14.58**		**15.58**						**20.56**	
Anschlußhinweis																					
Bus aus Schliersee an				*9.00*					*11.54*				*14.55*		*15.54*						
Bus aus Miesbach an				SA *8.58*						SA *12.58*			*14.55*				*17.58*				
Zug aus München an	*8.00*	*8.00*		*9.00*	*10.00*	*10.30*	*11.00*		*12.00*	*13.00*	*14.00*		*15.00*		*16.00*	*17.00*	*18.00*	*19.00*	*20.00*	*21.00*	*22.00*
Gmund Bahnhof ab	**8.04**	**8.04**		**9.04**	**10.04**	**10.34**	**11.04**		**12.04**	**13.04**	**14.04**		**15.04**		**16.04**	**17.04**	**18.04**	**19.04**	**20.04**	**21.04**	**22.04**
Gmund Parksiedlung	8.05	8.05		9.05	10.05	10.35	11.05		12.05	13.05	14.05		15.05		16.05	17.05	18.05	19.05	20.05	21.05	22.05
Kaltenbrunn b. Gmund	8.06	8.06		9.06	10.06	10.36	11.06		12.06	13.06	14.06		15.06		16.06	17.06	18.06	19.06	20.06	21.06	22.06
Bayersäge	8.07	8.07		9.07	10.07	10.37	11.07		12.07	13.07	14.07		15.07		16.07	17.07	18.07	19.07	20.07	21.07	22.07
Bad Wiessee Spielbank	8.09	8.09		9.09	10.09	10.39	11.09		12.09	13.09	14.09		15.09		16.09	17.09	18.09	19.09	20.08	21.08	22.08
Bad Wiessee Auerstraße	8.10	8.10		9.10	10.10	10.40	11.10		12.10	13.10	14.10		15.10		16.10	17.10	18.10	19.10	20.09	21.09	22.09
Bad Wiessee Breitenbach	8.11	8.11		9.11	10.11	10.41	11.11		12.11	13.11	14.11		15.11		16.11	17.11	18.11	19.11	20.10	21.10	22.10
Bad Wiessee Jodbad	8.12	8.12		9.12	10.12	10.42	11.12		12.12	13.12	14.12		15.12		16.12	17.12	18.12	19.12	20.11	21.11	22.11
Bad Wiessee Adrian-Stoop-Str.	8.13	8.13		9.13	10.13	10.43	11.13		12.13	13.13	14.13		15.13		16.13	17.13	18.13	19.13	20.12	21.12	22.12
Bad Wiessee Kogelkopfstraße	8.15	8.15		9.15	10.15	10.45	11.15		12.15	13.15	14.15		15.15		16.15	17.15	18.15	19.15	20.13	21.13	22.13
Bad Wiessee Lindenplatz	**8.17**	**8.17**		**9.17**	**10.17**	**10.47**	**11.17**		**12.17**	**13.17**	**14.17**		**15.17**		**16.17**	**17.17**	**18.17**	**19.17**	**20.15**	**21.15**	**22.15**
Bad Wiessee Hotel Bussi Baby	8.19	8.19		9.19	10.19	10.49	11.19		12.19	13.19	14.19		15.19		16.19	17.19	18.19	19.19	20.16	21.16	22.16
Bad Wiessee Abwinkel	8.20	8.20		9.20	10.20	10.50	11.20		12.20	13.20	14.20		15.20		16.20	17.20	18.20	19.20	20.17	21.17	22.17
Bad Wiessee Krinner Hof	8.21	8.21		9.21	10.21	10.51	11.21		12.21	13.21	14.21		15.21		16.21	17.21	18.21	19.21	20.18	21.18	22.18
Bad Wiessee Söllbach	8.23	8.23		9.23	10.23	10.53	11.23		12.23	13.23	14.23		15.23		16.23	17.23	18.23	19.23	20.19	21.19	22.19
Ringsee	8.24	8.24		9.24	10.24	10.54	11.24		12.24	13.24	14.24		15.24		16.24	17.24	18.24	19.24	20.20	21.20	22.20
Riedsäge	8.26	8.26		9.26	10.26	10.56	11.26		12.26	13.26	14.26		15.26		16.26	17.26	18.26	19.26	20.21	21.21	22.21
Weißach Bachmair Arena	8.27	8.27		9.27	10.27	10.57	11.27		12.27	13.27	14.27		15.27		16.27	17.27	18.27	19.27	20.22	21.22	22.22
Weißach Brücke an	**8.29**	**8.29**		**9.29**	**10.29**	**10.59**	**11.29**		**12.29**	**13.29**	**14.29**		**15.29**		**16.29**	**17.29**	**18.29**	**19.29**	**20.24**	**21.24**	**22.24**
Anschlußhinweis																					
Bus nach Kreuth, Wallberg ab	*8.32*	*8.32*		*9.32*	*10.32*		*11.32*		*12.32*		*14.32*		*15.32*		*16.32*	*17.32*	*18.32*				
Weißach Brücke ab	**8.29**	**8.29**		**9.29**	**10.29**	**10.59**	**11.29**		**12.29**	**13.29**	**14.29**		**15.29**		**16.29**	**17.29**	**18.29**	**19.29**	**20.24**	**21.24**	**22.24**
Rottach-Egern Kißlingerstraße	8.30	8.30		9.30	10.30	11.00	11.30		12.30	13.30	14.30		15.30		16.30	17.30	18.30	19.30	20.25	21.25	22.25
Rottach-Egern Post	**8.33**	**8.33**		**9.33**	**10.33**	**11.03**	**11.33**		**12.33**	**13.33**	**14.33**		**15.33**		**16.33**	**17.33**	**18.33**	**19.33**	**20.26**	**21.26**	**22.26**
Anschlußhinweis																					
Bus nach Enterrottach ab				*9.35*	*10.35*		*11.35*			*13.35*	*14.35*		*15.35*		*16.35*						
Rottach-Egern Seeforum ab	8.34	8.34		9.34	10.34	11.04	11.34		12.34	13.34	14.34		15.34		16.34	17.34	18.34	19.34	20.27	21.27	22.27
Schwaighof	8.35	8.35		9.35	10.35	11.05	11.35		12.35	13.35	14.35		15.35		16.35	17.35	18.35	19.35	20.28	21.28	22.28
Tegernsee Eybhof	8.36	8.36		9.36	10.36	11.06	11.36		12.36	13.36	14.36		15.36		16.36	17.36	18.36	19.36	20.29	21.29	22.29
Tegernsee Leeberg	8.37	8.37		9.37	10.37	11.07	11.37		12.37	13.37	14.37		15.37		16.37	17.37	18.37	19.37	20.30	21.30	22.30
Tegernsee Gymnasium	8.38	8.38		9.38	10.38	11.08	11.38		12.38	13.38	14.38		15.38		16.38	17.38	18.38	19.38	20.31	21.31	22.31
Tegernsee Steinmetz	8.41	8.41		9.41	10.41	11.11	11.41		12.41	13.41	14.41		15.41		16.41	17.41	18.41	19.41	20.33	21.33	22.33
Tegernsee Bahnhof an	**8.44**	**8.44**		**9.44**	**10.44**	**11.14**	**11.44**		**12.44**	**13.44**	**14.44**		**15.44**		**16.44**	**17.44**	**18.44**	**19.44**	**20.35**	**21.35**	**22.35**
Anschlußhinweis																					
Zug nach München ab	*8.52*	*8.52*		*9.52*	*10.52*	*11.22*	*11.52*		*12.52*	*13.52*	*14.52*		*15.52*		*16.52*	*17.52*	*18.52*	*19.52*	*20.52*	*21.52*	*22.52*

Erläuterungen :

† = Sonn- u. Feiertage

⑥ = Samstag

◇ = Samstag, Sonn- und Feiertage, nicht am 24. Dezember

♿ = behindertengerechter Bus (soweit betrieblich möglich, ohne Gewähr)

Anschlüsse in Richtung Valepp / Spitzingsee nur vom 13. Mai bis 15. Oktober 2023

9560 a (Tegernsee -) Rottach-Egern - Enterrottach - Moni-Alm

DB RVO

Regionalverkehr Oberbayern GmbH, Niederlassung Oberland, Tegernsee, Tel.: (0 80 22) 18 75 00, www.dbregiobus-bayern.de

Fahrplan gültig ab 11. Dezember 2022
An Feiertagen Betrieb wie Sonntag. Am Buß- und Bettag Betrieb nach Ferienfahrplan.

	Montag - Freitag															
Linie	9560	9556	9560	9556	9560	9560	9560	9556	9560	9557	9560	9556	9560	9556	9560	9560
Fahrtnummer	002	009	006	127	008	030	010	025	022	013	018	017	020	021	016	004
Haltestellen	♿		♿			S	S ♠		S ♿		♿	♿	♿			
Anschlußhinweis																
Zug aus München an	*9.09*	*10.09*		*11.09*				*13.39*		*14.09*		*15.09*		*16.09*		*17.39*
Tegernsee Bahnhof ab	**9.21**	**10.17**		**11.17**				**13.50**		**14.12**		**15.17**		**16.17**		**17.45**
Tegernsee Steinmetz	9.23	10.19		11.19				13.52		14.14		15.19		16.19		17.47
Tegernsee Gymnasium	9.24	10.20		11.20			13.15	13.53		14.15		15.20		16.20		17.48
Tegernsee Leeberg	9.25	10.21		11.21			13.16	13.54		14.16		15.21		16.21		17.49
Tegernsee Eybhof	9.26	10.22		11.22			13.17	13.55		14.17		15.22		16.22		17.50
Schwaighof	9.27	10.23		11.23			13.18	13.56		14.18		15.23		16.23		17.51
Rottach-Egern Seeforum	9.28	10.24		11.24			13.19	13.57		14.19		15.24		16.24		17.52
Rottach-Egern Post an	**9.30**	**10.27**		**11.27**			**13.20**	**14.00**		**14.22**		**15.27**		**16.27**		**17.53**
Anschlußhinweis																
Bus aus Bad Wiessee an	*9.33*		*10.33*		*11.33*		*13.00*				*14.33*		*15.33*		*16.33*	*17.33*
Bus aus Kreuth an	*9.27*		*10.27*		*11.27*						*14.37*		*15.27*		*16.27*	*17.27*
Rottach-Egern Post ab	**9.35**		**10.35**		**11.35**	**12.20**	**13.21**		**14.00**		**14.39**		**15.35**		**16.35**	**17.54**
Rottach-Egern Wotanstr.	9.36		10.36		11.36		13.22		14.01		14.40		15.36		16.36	17.55
Rottach Schule						12.25										
Trinis						12.32										
Rottach-Egern Kutschenmuseum						12.37										
Hagrain	9.37		10.37		11.37	12.39	13.23		14.02		14.41		15.37		16.37	17.56
Ellmau	9.38		10.38		11.38	12.40	13.24		14.03		14.42		15.38		16.38	17.57
Kalkofen	9.39		10.39		11.39	12.41	13.25		14.04		14.43		15.39		16.39	17.58
Ellmösl	9.40		10.40		11.40	12.42	13.26		14.05		14.44		15.40		16.40	17.59
Enterrottach Gewerbehof	9.41		10.41		11.41	12.43	13.27		14.06		14.45		15.41		16.41	
Enterrottach Mautstelle an	**9.44**		**10.44**		**11.44**	**12.46**	**13.30**		**14.08**		**14.48**		**15.44**		**16.44**	
Enterrottach Mautstelle ab	3 **9.44**		3 **10.44**		3 **11.44**		5 **13.30**				3 **14.48**		3 **15.44**		3 **16.44**	
Kistenwinterstube	9.48		10.48		11.48		13.34				14.52		15.48		16.48	
Suttenbahn	9.50		10.50		11.50		13.36				14.54		15.50		16.50	
Moni-Alm an	3 **9.52**		3 **10.52**		3 **11.52**		5 **13.38**				3 **14.56**		3 **15.52**		3 **16.52**	
Anschlußhinweis																
Bus nach Valepp / Spitzing ab			*11.20*										*16.38*			

	Samstag, Sonn- und Feiertag											
Linie	9560	9556	9560	9556	9560	9560	9556	9560	9556	9560	9556	9560
Fahrtnummer	102	009	106	027	108	112	033	118	117	120	035	116
Haltestellen	♿		♿		♿	♿		♿		♿	♿	♿
Anschlußhinweis												
Zug aus München an	*9.09*	*10.09*		*11.09*		*13.09*	*14.09*		*15.09*		*16.09*	
Tegernsee Bahnhof ab	**9.21**	**10.17**		**11.17**		**13.21**	**14.17**		**15.17**		**16.17**	
Tegernsee Steinmetz	9.23	10.19		11.19		13.23	14.19		15.19		16.19	
Tegernsee Gymnasium	9.24	10.20		11.20		13.24	14.20		15.20		16.20	
Tegernsee Leeberg	9.25	10.21		11.21		13.25	14.21		15.21		16.21	
Tegernsee Eybhof	9.26	10.22		11.22		13.26	14.22		15.22		16.22	
Schwaighof	9.27	10.23		11.23		13.27	14.23		15.23		16.23	
Rottach-Egern Seeforum	9.28	10.24		11.24		13.28	14.24		15.24		16.24	
Rottach-Egern Post an	**9.30**	**10.27**		**11.27**		**13.30**	**14.27**		**15.27**		**16.27**	
Anschlußhinweis												
Bus aus Bad Wiessee an	*9.33*		*10.33*		*11.33*	*13.33*		*14.33*		*15.33*		*16.33*
Bus aus Kreuth an	*9.27*		*10.27*		*11.27*	*13.27*		*14.27*		*15.27*		*16.27*
Rottach-Egern Post ab	**9.35**		**10.35**		**11.35**	**13.35**		**14.35**		**15.35**		**16.35**
Rottach-Egern Wotanstr.	9.36		10.36		11.36	13.36		14.36		15.36		16.36
Rottach Schule												
Trinis												
Rottach-Egern Kutschenmuseum												
Hagrain	9.37		10.37		11.37	13.37		14.37		15.37		16.37
Ellmau	9.38		10.38		11.38	13.38		14.38		15.38		16.38
Kalkofen	9.39		10.39		11.39	13.39		14.39		15.39		16.39
Ellmösl	9.40		10.40		11.40	13.40		14.40		15.40		16.40
Enterrottach Gewerbehof	9.41		10.41		11.41	13.41		14.41		15.41		16.41
Enterrottach Mautstelle an	**9.44**		**10.44**		**11.44**	**13.44**		**14.44**		**15.44**		**16.44**
Enterrottach Mautstelle ab	4 **9.44**		4 **10.44**		4 **11.44**	4 **13.44**		4 **14.44**		4 **15.44**		4 **16.44**
Kistenwinterstube	9.48		10.48		11.48	13.48		14.48		15.48		16.48
Suttenbahn	9.50		10.50		11.50	13.50		14.50		15.50		16.50
Moni-Alm an	4 **9.52**		4 **10.52**		4 **11.52**	4 **13.52**		4 **14.52**		4 **15.52**		4 **16.52**
Anschlußhinweis												
Bus nach Valepp / Spitzing ab			*11.00*									*17.00*

Erläuterungen :
3 = Montag - Freitag vom 27.12.2022 bis 03.11.2023
S = Montag - Freitag an Schultagen
5 = Montag - Freitag an Schultagen vom 09.01. bis 27.10.2023
4 = Samstag, Sonn- und Feiertage vom 25.12.2022 bis 05.11.2023
♿ = behindertengerechter Bus (soweit betrieblich möglich, ohne Gewähr)
♠ = Fahrt beginnt um 13.00 Uhr an der Realschule Gmund

Anschlüsse aus Richtung Spitzingsee / Valepp nur vom 13. Mai bis 15. Oktober 2023

9560 a Moni-Alm - Enterrottach - Rottach-Egern (- Tegernsee)

DB RVO

Regionalverkehr Oberbayern GmbH, Niederlassung Oberland, Tegernsee, Tel.: (0 80 22) 18 75 00, www.dbregiobus-bayern.de

Fahrplan gültig ab 11. Dezember 2022
An Feiertagen Betrieb wie Sonntag. Am Buß- und Bettag Betrieb nach Ferienfahrplan.

	Montag - Freitag																
Linie	9560	9559	9560	9556	9560	9556	9560	9556	9560	9550	9560	9559	9560	9556	9560	9556	9560
Fahrtnummer	001	002	029	002	005	010	009	012	011	002	015	034	017	040	021	022	027
Haltestellen	S		S	S 1	♿	♿	♿			♿	S	♿	♿		♿		
Anschlußhinweis																	
Bus aus Spitzing / Valepp an									*11.15*								*16.35*
Moni-Alm ab					3 **10.00**		3 **11.00**		3 **12.00**				3 **15.00**		3 **16.00**		3 **17.00**
Suttenbahn					10.01		11.01		12.01				15.01		16.01		17.01
Kistenwinterstube					10.02		11.02		12.02				15.02		16.02		17.02
Enterrottach Mautstelle an					3 **10.08**		3 **11.08**		3 **12.08**				3 **15.08**		3 **16.08**		3 **17.08**
Enterrottach Mautstelle ab	**6.24**		**7.07**		**10.08**		**11.08**		**12.08**		**14.08**		**15.08**		**16.08**		**17.08**
Enterrottach Almhof	6.25		7.08		10.09		11.09		12.09		14.09		15.09		16.09		17.09
Enterrottach Gewerbehof	6.26		7.09		10.10		11.10		12.10		14.10		15.10		16.10		17.10
Ellmösl	6.27		7.10		10.11		11.11		12.11		14.11		15.11		16.11		17.11
Kalkofen	6.28		7.12		10.12		11.12		12.12		14.12		15.12		16.12		17.12
Ellmau	6.29		7.13		10.13		11.13		12.13		14.13		15.13		16.13		17.13
Hagrain	6.30		7.15		10.14		11.14		12.14		14.14		15.14		16.14		17.14
Rottach-Egern Wotanstr.	6.31		7.16		10.15		11.15		12.15		14.15		15.15		16.15		17.15
Rottach-Egern Post an	**6.33**		**7.19**		**10.18**		**11.18**		**12.18**		**14.18**		**15.18**		**16.18**		**17.17**
Anschlußhinweis																	
Bus nach Bad Wiessee ab	*6.38*		*7.20*		*10.22*		*11.22*		F *12.22*		*14.22*		*15.22*		*16.22*		*17.22*
Bus nach Kreuth ab					*10.27*		*11.27*		*12.27*				*15.27*		*16.27*		*17.27*
Rottach-Egern Post ab		**6.35**	**7.19**	**7.25**		**10.27**		**11.27**		**12.30**		**14.33**		**15.27**		**16.27**	**17.18**
Rottach-Egern Seeforum		6.36		7.26		10.28		11.28		12.31		14.34		15.28		16.28	17.19
Rottach Schule			7.21														
Schwaighof		6.37		7.27		10.29		11.29		12.32		14.35		15.29		16.29	17.20
Tegernsee Eybhof		6.38		7.28		10.30		11.30		12.33		14.36		15.30		16.30	17.21
Tegernsee Leeberg		6.39		7.29		10.31		11.31		12.34		14.37		15.31		16.31	17.22
Tegernsee Gymnasium		6.40		7.30		10.32		11.32		12.35		14.38		15.32		16.32	17.23
Tegernsee Steinmetz		6.41				10.34		11.34		12.37		14.41		15.34		16.34	17.25
Tegernsee Bahnhof an		**6.43**				**10.37**		**11.37**		**12.39**		**14.44**		**15.37**		**16.37**	**17.28**
Anschlußhinweis																	
Zug nach München ab		*6.52*				*10.52*		*11.52*		*12.52*		*14.52*		*15.52*		*16.52*	*17.52*

	Samstag, Sonn- und Feiertag											
Linie	9560	9556	9560	9556	9560	9560	9556	9560	9556	9560	9556	9560
Fahrtnummer	105	010	109	012	111	115	034	117	038	121	030	127
Haltestellen	♿	♿	♿		♿	♿		♿		♿		♿
Anschlußhinweis												
Bus aus Spitzing / Valepp an			*10.45*									*16.45*
Moni-Alm ab	4 **10.00**		4 **11.00**		4 **12.00**	4 **14.00**		4 **15.00**		4 **16.00**		4 **17.00**
Suttenbahn	10.01		11.01		12.01	14.01		15.01		16.01		17.01
Kistenwinterstube	10.02		11.02		12.02	14.02		15.02		16.02		17.02
Enterrottach Mautstelle an	4 **10.08**		4 **11.08**		4 **12.08**	4 **14.08**		4 **15.08**		4 **16.08**		4 **17.08**
Enterrottach Mautstelle ab	**10.08**		**11.08**		**12.08**	**14.08**		**15.08**		**16.08**		**17.08**
Enterrottach Almhof	10.09		11.09		12.09	14.09		15.09		16.09		17.09
Enterrottach Gewerbehof	10.10		11.10		12.10	14.10		15.10		16.10		17.10
Ellmösl	10.11		11.11		12.11	14.11		15.11		16.11		17.11
Kalkofen	10.12		11.12		12.12	14.12		15.12		16.12		17.12
Ellmau	10.13		11.13		12.13	14.13		15.13		16.13		17.13
Hagrain	10.14		11.14		12.14	14.14		15.14		16.14		17.14
Rottach-Egern Wotanstr.	10.15		11.15		12.15	14.15		15.15		16.15		17.15
Rottach-Egern Post an	**10.18**		**11.18**		**12.17**	**14.18**		**15.18**		**16.18**		**17.17**
Anschlußhinweis												
Bus nach Bad Wiessee ab	*10.22*		*11.22*		*12.22*	*14.22*		*15.22*		*16.22*		*17.22*
Bus nach Kreuth ab	*10.27*		*11.27*		*12.27*	*14.27*		*15.27*		*16.27*		*17.27*
Rottach-Egern Post ab		**10.27**		**11.27**	**12.18**		**14.27**		**15.27**		**16.27**	**17.18**
Rottach-Egern Seeforum		10.28		11.28	12.19		14.28		15.28		16.28	17.19
Rottach Schule												
Schwaighof		10.29		11.29	12.20		14.29		15.29		16.29	17.20
Tegernsee Eybhof		10.30		11.30	12.21		14.30		15.30		16.30	17.21
Tegernsee Leeberg		10.31		11.31	12.22		14.31		15.31		16.31	17.22
Tegernsee Gymnasium		10.32		11.32	12.23		14.32		15.32		16.32	17.23
Tegernsee Steinmetz		10.34		11.34	12.25		14.34		15.34		16.34	17.25
Tegernsee Bahnhof an		**10.37**		**11.37**	**12.28**		**14.37**		**15.37**		**16.37**	**17.28**
Anschlußhinweis												
Zug nach München ab		*10.52*		*11.52*	*12.52*		*14.52*		*15.52*		*16.52*	*17.52*

Erläuterungen :
S = Montag - Freitag an Schultagen
F = Montag - Freitag an schulfreien Tagen
3 = Montag - Freitag vom 27.12.2022 bis 03.11.2023
4 = Samstag, Sonn- und Feiertage vom 25.12.2022 bis 05.11.2023
1 = fährt weiter zur Realschule Gmund
♿ = behindertengerechter Bus (soweit betrieblich möglich, ohne Gewähr)

Fahrplan gültig in der Wintersportsaison 2022/2023

9562 Winter Schliersee - Neuhaus - Josefstal - Spitzingsee

DB RVO

Regionalverkehr Oberbayern GmbH, Niederlassung Oberland, Tegernsee, Tel.: (0 80 22) 18 75 00, www.dbregiobus-bayern.de

Fahrplan gültig ab 11. Dezember 2022
An Feiertagen Betrieb wie Sonntag. Am Buß- und Bettag Betrieb nach Ferienfahrplan.
!! Bei schlechten Straßenverhältnissen oder Stau kann die Einhaltung des Fahrplans und der Anschlüsse nicht garantiert werden !!

	Montag - Freitag außer Feiertag															Samstag, Sonn- und Feiertag														
Linie	9552	9562	9562	9562	9562	9562	9562	9562	9562	9555	9562	9562	9562	9562	9562	9562	9562	9562	9562	9562	9562	9562	9562	9562	9562	9562	9562	9562	9562	9562
Fahrtnummer	006	001	103	105	107	109	111	011	029	007	017	117	019	021	023	103	301	105	303	157	307	109	011	029	019	013	021	305	023
Haltestellen	S	S 🚕					F	S			S	F																	
Anschlußhinweis																													
Zug aus München an			*7.57*	*8.57*	*9.56*	*10.56*	*11.56*	*11.56*	*12.57*	*13.27*		*13.56*	*14.56*		*16.57*	*8.26*	*8.56*	*9.26*	*9.56*		*10.56*	*11.26*	*12.26*	*13.26*	*15.26*		*16.26*		*17.26*
Schliersee Bahnhof ab	**6.33**		**8.00**	**9.00**	**10.00**	**11.00**	**12.00**	**12.10**	**13.00**	**13.48**		**14.00**	**15.00**		**17.00**	**8.30**	**9.00**	**9.30**	**10.00**		**11.00**	**11.30**	**12.30**	**13.30**	**15.30**	**16.00**	**16.30**	**17.00**	**17.30**
Schlierseer Hof	6.35		8.02	9.02	10.02	11.02	12.02	12.12	13.02	13.50		14.02	15.02		17.02	8.32	9.02	9.32	10.02		11.02	11.32	12.32	13.32	15.32	16.02	16.32	17.02	17.32
Schliersee Strandbad	6.36		8.03	9.03	10.03	11.03	12.03	12.13	13.03	13.51		14.03	15.03		17.03	8.33	9.03	9.33	10.03		11.03	11.33	12.33	13.33	15.33	16.03	16.33	17.03	17.33
Schliersee Seestr. Wohnanlage	6.37		8.04	9.04	10.04	11.04	12.04	12.14	13.04	13.52		14.04	15.04		17.04	8.34	9.04	9.34	10.04		11.04	11.34	12.34	13.34	15.34	16.04	16.34	17.04	17.34
Fischhausen	6.38		8.05	9.05	10.05	11.05	12.05	12.15	13.05	13.54		14.05	15.05		17.05	8.35	9.05	9.35	10.05		11.05	11.35	12.35	13.35	15.35	16.05	16.35	17.05	17.35
Anschlußhinweis																													
Zug aus München an											*13.37*			*16.07*						*10.38*									
Neuhaus Bahnhof ab											**13.56**			**16.10**						**10.41**									
Neuhaus	**6.39**	**6.45**	**8.07**	**9.07**	**10.07**	**11.07**	**12.07**	**12.17**	**13.07**	**13.55**	**13.57**	**14.07**	**15.07**	**16.11**	**17.07**	**8.37**	**9.07**	**9.37**	**10.07**	**10.42**	**11.07**	**11.37**	**12.37**	**13.37**	**15.37**	**16.07**	**16.37**	**17.07**	**17.37**
Neuhaus Abzw. Grünseestr.				9.08		11.08	12.08	12.18	13.08		13.58	14.08		◖16.12	◖17.08			9.38				11.38	12.38	13.38		16.08			◖17.38
Josefstal Abzw. Rauheckstr.				9.09		11.09	12.09	12.19	13.09		13.59	14.09		◖16.12	◖17.08			9.39				11.39	12.39	13.39		16.09			◖17.38
Josefstal Abzw. Nagelspitzstr.				9.10		11.10	12.10	12.20	13.10		14.00	14.10		◖16.13	◖17.09			9.40				11.40	12.40	13.40		16.10			◖17.39
Josefstal Abzw. Aurachstr.				9.11		11.11	12.11	12.21	13.11		14.01	14.11		◖16.13	◖17.09			9.41				11.41	12.41	13.41		16.11			◖17.39
Josefstal Abzw. Tanzeckstr.				9.12		11.12	12.12	12.22	13.12		14.02	14.12		◖16.14	◖17.10			9.42				11.42	12.42	13.42		16.12			◖17.40
Aurachstr. Abzw. Spitzing		6.47	8.09	9.13	10.09	11.13	12.13	12.23	13.13		14.03	14.13	15.09	16.15	17.11	8.39	9.09	9.43	10.09	10.44	11.09	11.43	12.43	13.43	15.39	16.13	16.39	17.09	17.41
Spitzingsattel		6.54	8.14	9.18	10.14	11.18	12.18	12.28	13.18		14.07	14.18	15.14	16.20	17.16	8.44	9.14	9.48	10.14	10.48	11.14	11.48	12.48	13.48	15.44	16.18	16.44	17.14	17.46
Spitzing Taubensteinbahn ↓		6.55	8.15	9.19	10.15	11.19	12.19	12.29	13.19		14.08	14.19	15.15	16.21	17.17	8.45	9.15	9.49	10.15	10.49	11.15	11.49	12.49	13.49	15.45	16.19	16.45	17.15	17.47
Spitzingsee Kirche an		**6.57**	**8.19**	**9.22**	**10.19**	**11.22**	**12.23**	**12.32**	**13.23**		**14.10**	**14.23**	**15.20**	**16.23**	**17.20**	**8.49**	**9.19**	**9.52**	**10.19**	**10.54**	**11.19**	**11.52**	**12.53**	**13.53**	**15.50**	**16.22**	**16.50**	**17.20**	**17.50**
Spitzingsee Stümpflingbahn an			**8.23**	**9.25**	**10.23**	**11.25**										**8.53**	**9.23**	**9.55**	**10.23**	**10.56**	**11.23**	**11.55**								

Erläuterungen :

S = Montag - Freitag an Schultagen
F = Montag - Freitag an schulfreien Tagen
🚕 = Linientaxi
◖ = hält nur zum Aussteigen

Fahrplan gültig in der Wintersportsaison 2022/2023

9562 Winter Spitzingsee - Josefstal - Neuhaus - Schliersee

DB RVO

Regionalverkehr Oberbayern GmbH, Niederlassung Oberland, Tegernsee, Tel.: (0 80 22) 18 75 00, www.dbregiobus-bayern.de

Fahrplan gültig ab 11. Dezember 2022
An Feiertagen Betrieb wie Sonntag. Am Buß- und Bettag Betrieb nach Ferienfahrplan.
!! Bei schlechten Straßenverhältnissen oder Stau kann die Einhaltung des Fahrplans und der Anschlüsse nicht garantiert werden !!

	Montag - Freitag außer Feiertag															Samstag, Sonn- und Feiertag														
Linie	9562	9555	9562	9562	9562	9562	9562	9562	9562	9562	9562	9562	9562	9562	9562	9562	9562	9562	9562	9562	9562	9562	9562	9562	9562	9562	9562	9562	9562	9562
Fahrtnummer	002	036	004	006	030	008	010	012	114	154	116	118	124	120	126	006	302	030	304	008	010	122	116	308	118	124	120	306	126
Haltestellen	S 🚕	S ♿	S 🚕						S	F																			
Spitzingsee Stümpflingbahn ab									**13.28**	**13.28**	**14.28**	**15.26**	**15.56**	**16.26**	**17.27**							**13.58**	**14.57**	**15.27**	**15.57**	**16.26**	**16.56**	**17.26**	**17.58**
Spitzingsee Kirche	**6.30**		**7.25**	**8.30**	**9.30**	**10.30**	**11.30**	**12.33**	**13.30**	**13.30**	**14.30**	**15.29**	**15.59**	**16.29**	**17.30**	**9.00**	**9.30**	**10.00**	**10.30**	**11.00**	**12.00**	**14.00**	**15.00**	**15.30**	**16.00**	**16.29**	**16.59**	**17.29**	**18.00**
Spitzing Taubensteinbahn	6.31		7.26	8.31	9.31	10.31	11.31	12.34	13.31	13.31	14.31	15.30	16.00	16.30	17.31	9.01	9.31	10.01	10.31	11.01	12.01	14.01	15.01	15.31	16.01	16.30	17.00	17.30	18.01
Spitzingsattel	6.32		7.27	8.32	9.32	10.32	11.32	12.35	13.32	13.32	14.32	15.31	16.02	16.32	17.32	9.02	9.32	10.02	10.32	11.02	12.02	14.02	15.03	15.33	16.03	16.32	17.02	17.32	18.02
Spitzingstraße/Brücke	6.38				9.37		11.37	12.40			14.37	15.36		16.38			9.37	10.07	10.37		12.07		15.09	15.39	16.09		17.08	17.38	
Aurachstr. Abzw. Spitzing		6.38	7.32	8.37		10.37			13.37	13.37			16.08		17.37	9.07				11.07		14.07				16.38			18.07
Josefstal Abzw. Tanzeckstr.		6.39	7.33	8.38		10.38			13.38	13.38			16.09		17.38	9.08				11.08		14.08				16.39			18.08
Josefstal Abzw. Aurachstr.		6.40	7.34	8.39		10.39			13.39	13.39			16.10		17.39	9.09				11.09		14.09				16.40			18.09
Josefstal Abzw. Nagelspitzstr.		6.41	7.35	8.40		10.40			13.40	13.40			16.11		17.40	9.10				11.10		14.10				16.41			18.10
Josefstal Abzw. Rauheckstr.		6.42	7.36	8.41		10.41			13.41	13.41			16.12		17.41	9.11				11.11		14.11				16.42			18.11
Neuhaus Abzw. Grünseestr.		6.43	7.37	8.42		10.42			13.42	13.42			16.13		17.42	9.12				11.12		14.12				16.43			18.12
Neuhaus	**6.40**	**6.44**	**7.39**	**8.44**	**9.40**	**10.44**	**11.40**	**12.43**	**13.43**	**13.44**	**14.40**	**15.39**	**16.14**	**16.40**	**17.44**	**9.14**	**9.40**	**10.10**	**10.40**	**11.14**	**12.10**	**14.14**	**15.11**	**15.41**	**16.11**	**16.44**	**17.10**	**17.40**	**18.14**
Neuhaus Bahnhof	**6.42**	**6.46**			**9.42**				**13.45**			**15.41**						**10.12**											
Anschlußhinweis																													
Zug nach München ab	*6.51*	*6.51*			*9.49*							*15.49*						*10.20*											
Fischhausen ab		6.48	7.41	8.46		10.46	11.42	12.45		13.46	14.42		16.16	16.42	17.46	9.16	9.42		10.42	11.16	12.12	14.16	15.13	15.43	16.13	16.46	17.12	17.42	18.16
Schliersee Seestr. Wohnanlage		6.50	7.43	8.47		10.47	11.43	12.46		13.47	14.43		16.18	16.44	17.47	9.17	9.43		10.43	11.17	12.13	14.17	15.15	15.45	16.15	16.48	17.14	17.44	18.17
Schliersee Strandbad		6.51	7.44	8.48		10.48	11.44	12.47		13.48	14.44		16.19	16.45	17.48	9.18	9.44		10.44	11.18	12.14	14.18	15.16	15.46	16.16	16.49	17.15	17.45	18.18
Schlierseer Hof		6.52	7.45	8.49		10.49	11.45	12.48		13.49	14.45		16.20	16.46	17.49	9.19	9.45		10.45	11.19	12.15	14.19	15.17	15.47	16.17	16.50	17.16	17.46	18.19
Schliersee Terofal ↓		6.53	7.46	8.50		10.50	11.46	12.49		13.50	14.46		16.21	16.47	17.50	9.20	9.46		10.46	11.20	12.16	14.20	15.18	15.48	16.18	16.51	17.17	17.47	18.20
Schliersee Bahnhof an		**6.55**	**7.48**	**8.52**		**10.52**	**11.48**	**12.51**		**13.52**	**14.48**		**16.24**	**16.50**	**17.52**	**9.22**	**9.48**		**10.48**	**11.22**	**12.18**	**14.22**	**15.21**	**15.51**	**16.21**	**16.54**	**17.20**	**17.50**	**18.22**
Anschlußhinweis																													
Zug nach München ab		*7.02*	*7.54*	*9.00*		*10.59*	*11.59*	*13.04*		*13.59*	*14.59*		*16.34*	*17.04*	*17.59*	*9.30*				*11.30*	*12.30*	*14.30*	*15.30*	*16.01*	*16.30*	*17.01*	*17.30*	*18.01*	*18.30*

Erläuterungen :

S = Montag - Freitag an Schultagen
F = Montag - Freitag an schulfreien Tagen
🚕 = Linientaxi
♿ = behindertengerechter Bus (soweit betrieblich möglich, ohne Gewähr)

Herausgeber
Herausgeber: Regionalentwicklung Oberland KU, Rathausplatz 2, 83714 Miesbach,
Tel. 08025 993720, info@regionalentwicklung-oberland.de, www.regionalentwicklung-oberland.de

Kontakt: Alpenregion Tegernsee Schliersee (ATS), Rathausplatz 2, 83714 Miesbach,
Tel. 08025 9937250, info@tegernsee-schliersee.de, www.tegernsee-schliersee.de

Tegernseer Tal Tourismus GmbH · Hauptstraße 2 · 83684 Tegernsee
Tel. +49 8022 92738-0 · info@tegernsee.com · www.tegernsee.com

Bildnachweis: DB AG, Dietmar Denger, Regionalverkehr Oberbayern GmbH,
Tegernseer Tal Tourismus GmbH · Karte: Atelier M. Gloggnitzer, Laufen

Weitere Informationen
Regionalverkehr Oberbayern GmbH – Niederlassung Oberland

Bahnhofsplatz 5c · 83684 Tegernsee · Tel. +49 8022 18750-0
RVO.Tegernsee@deutschebahn.com · www.dbregiobus-bayern.de
Öffnungszeiten Mo-Do 8:00 – 16:00 Uhr und Fr 8:00 – 14:30 Uhr

Die Herausgeber des Folders übernehmen keine Haftung. Die Benutzung der Straßen und Wege erfolgt ausschließlich in Eigenverantwortung. Angaben ohne Gewähr. Stand 12/2022